

Sehr geehrte Dame, sehr geehrter Herr,

„Wir werden älter!“ – diese oft gehörte Feststellung können die Statistiker der Stadt Münster auch mit Daten belegen. Vor 30 Jahren lag das durchschnittliche Alter der Münsteraner Bevölkerung bei 37,9 Jahren; am Jahresende 2023 liegt es bei 41,56 Jahren. Die männliche Bevölkerung ist 2023 durchschnittlich 40,61 Jahre alt; die weibliche Bevölkerung 42,44 Jahre.

Durchschnittliches Alter der Wohnberechtigten Bevölkerung in den Stadtteilen Münsters am 31.12.2023 in Jahren			
23 Bahnhof	33,01	14 Buddenturm	42,32
28 Neutor	34,20	86 Angelmodde	42,38
43 Hafen	34,58	11 Aegidii	42,53
12 Überwasser	35,01	54 Mecklenbeck	42,53
52 Sentrup	35,56	56 Albachten	42,69
24 Hansaplatz	36,79	26 Schlachthof	43,13
51 Gievenbeck	37,50	45 Mauritz-Mitte	43,13
22 Josef	37,53	62 Kinderhaus-Ost	43,13
33 Schützenhof	38,38	57 Roxel	43,36
81 Gremmendorf-West	38,92	63 Kinderhaus-West	43,41
21 Pluggendorf	39,15	34 Düesberg	43,78
25 Mauritz-West	39,18	71 Mauritz-Ost	43,79
47 Uppenberg	39,79	87 Wolbeck	43,96
13 Dom	40,05	97 Hiltrup-West	44,05
61 Coerde	40,20	76 Gelmer-Dyckburg	44,15
46 Rumphorst	40,49	29 Schloss	44,24
27 Kreuz	41,00	44 Herz-Jesu	44,40
15 Martini	41,26	82 Gremmendorf-Ost	44,52
32 Geist	41,61	58 Nienberge	44,71
91 Berg Fidel	41,76	77 Handorf	44,87
31 Aaseestadt	42,07	96 Hiltrup-Mitte	47,19
68 Sprakel	42,23	95 Hiltrup-Ost	48,55
98 Amelsbüren	42,28	MÜNSTER	41,56

Quelle: Stadt Münster - Stadtplanungsamt
Statistikdienststelle

In den 45 Stadtteilen Münsters variiert das durchschnittliche Alter 2023 zwischen 33,01 Jahren im Stadtteil Bahnhof und 48,55 Jahren im Stadtteil Hiltrup-Ost.

Von den insgesamt **fünf Bevölkerungskindern**, die die Statistikdienststelle aufbereitet hat, ist das durchschnittliche Alter der gebräuchlichste Indikator und gibt einen (ersten) Hinweis auf den Fortschritt des Alterungsprozesses der Bevölkerung. Eine weitergehende Interpretation ist allerdings nur in Kombination mit anderen Indikatoren möglich, die die Statistiker ebenfalls zur Verfügung stellen.

Der Jugendquotient gibt Anhaltspunkte, in welchem Umfang Versorgungskosten für die jüngere Generation auf die erwerbsfähige Bevölkerung zukommen können. Häufig wird der Quotient als Indikator zur Familienprägung für entsprechende Gebiete verwendet. In Münster ist der Jugendquotient 2023 in den Stadtteilen Coerde und Sprakel hoch.

Der Altenquotient gibt Anhaltspunkte, in welchem Umfang Versorgungskosten für die ältere Generation auf die erwerbsfähige Bevölkerung zukommen können. In der Zeitreihe bildet er den Prozess der demografischen Alterung der Bevölkerung ab. 2023 ist der Altenquotient in den Stadtteilen Hiltrup-Ost, Hiltrup-Mitte und Handorf hoch.

Aus Jugend- und Altenquotient ergibt sich der Abhängigkeitsquotient, der auch unter dem Namen Gesamtquotient bekannt ist. Er ist ein Maß für die Lastenverteilung zwischen den Generationen. Der Quotient stellt den Personenkreis der wirtschaftlich abhängigen Altersgruppen (Personen, die

noch nicht bzw. nicht mehr im erwerbsfähigen Alter sind) ins Verhältnis zur Bevölkerung im erwerbsfähigen Alter. In den Stadtteilen Handorf und Hilstrup-Ost ist 2023 der Abhängigkeitsquotient hoch.

Der Greying-Index gibt das Verhältnis der Hochbetagten zu den "jungen Alten" an und gilt als Maß für die Alterung innerhalb der 60-jährigen und älteren Bevölkerung. 2023 fallen in Münster vor allen Dingen die Stadtteile auf, in denen wenig Bevölkerung wohnt, aber Altenheime oder Seniorenresidenzen vor Ort sind, wie z.B. im Stadtteil Buddenturm.

Wie unterschiedlich die Indikatoren in den 45 Stadtteilen Münsters sind, zeigen die Kartogramme im [Anhang](#).

Alle Bevölkerungsindikatoren zum Thema Alter sind für die sechs Stadtbezirke und die 45 Stadtteile in der Reihe **SMS - Statistik für Münsters Stadtteile** auf der Internetseite [Zahlen, Daten, Fakten für Münster](#) veröffentlicht – sowohl als PDF als auch Open Data.

Vielen Dank für Ihr Interesse an statistischen Neuigkeiten der Stadt Münster.

Mit freundlichen Grüßen
Ihre Statistikdienststelle

Stadt Münster
Stadtplanungsamt
48127 Münster
Telefon: 02 51 / 4 92 – 12 34
Telefax: 02 51 / 4 92 – 77 32
statistik@stadt-muenster.de
<http://statistik.stadt-muenster.de>
[Newsletter abbestellen](#)

Bevölkerungsindikatoren Alter 2023 in den Stadtteilen Münsters

Durchschnittliches Alter in Jahren

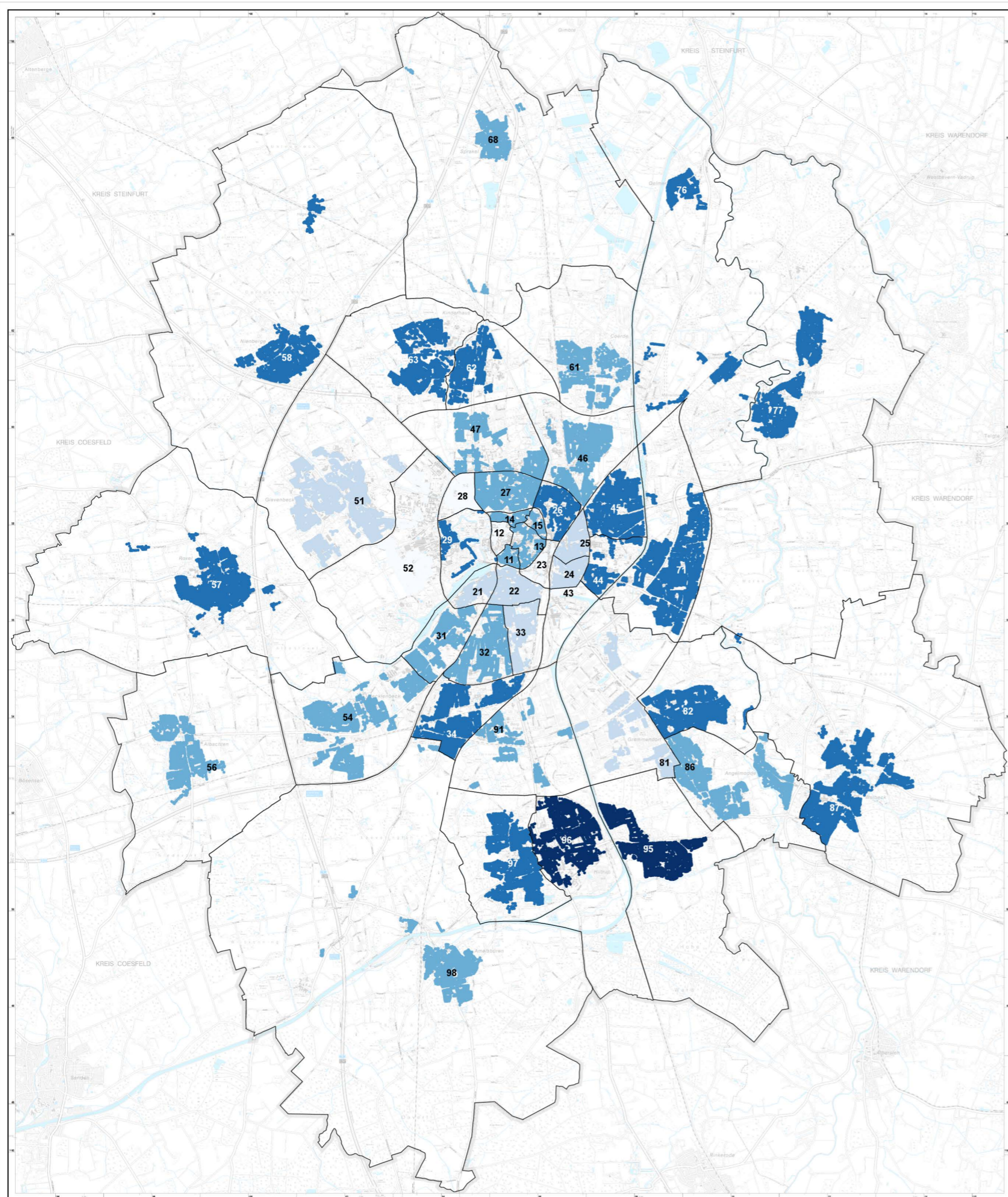
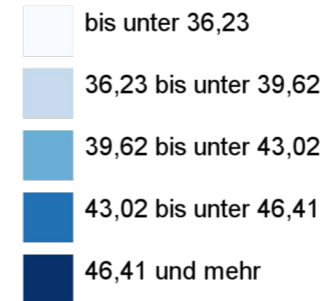

Stadtteilnummer und -name		
11 Aegidii	32 Geist	62 Kinderhaus-Ost
12 Überwasser	33 Schützenhof	63 Kinderhaus-West
13 Dom	34 Düesberg	68 Sprakel
14 Buddenturm	43 Hafen	71 Mauritz-Ost
15 Martini	44 Herz-Jesu	76 Gelmer-Dyckburg
21 Pluggendorf	45 Mauritz-Mitte	77 Handorf
22 Josef	46 Rumphorst	81 Gremmendorf-West
23 Bahnhof	47 Uppenberg	82 Gremmendorf-Ost
24 Hansaplatz	51 Gievenbeck	86 Angelmodde
25 Mauritz-West	52 Sentrup	87 Wolbeck
26 Schlachthof	54 Mecklenbeck	91 Berg Fidel
27 Kreuz	56 Albachten	95 Hilstrup-Ost
28 Neutor	57 Roxel	96 Hilstrup-Mitte
29 Schloss	58 Nienberge	97 Hilstrup-West
31 Aaseestadt	61 Coerde	98 Amelsbüren

Hinweis:
Der Indikator wird auf Grundlage der Werte des **gesamten Stadtteils** berechnet. Farblich dargestellt werden aus Datenschutzgründen in den Karten die generalisierten Bereiche um bewohnte Adressen, in denen mindestens 10 bewohnte Adressen liegen. Da jeder Indikator für den **gesamten Stadtteil** berechnet wurde, haben alle dargestellten Flächen eines Stadtteils diesen Indikatorwert. Die Klasseneinteilung erfolgte über die Standardabweichung.

Bevölkerungsindikatoren Alter 2023 in den Stadtteilen Münsters

Jugendquotient

- bis unter 8,66
- 8,66 bis unter 19,96
- 19,96 bis unter 31,26
- 31,26 bis unter 42,56
- 42,56 und mehr

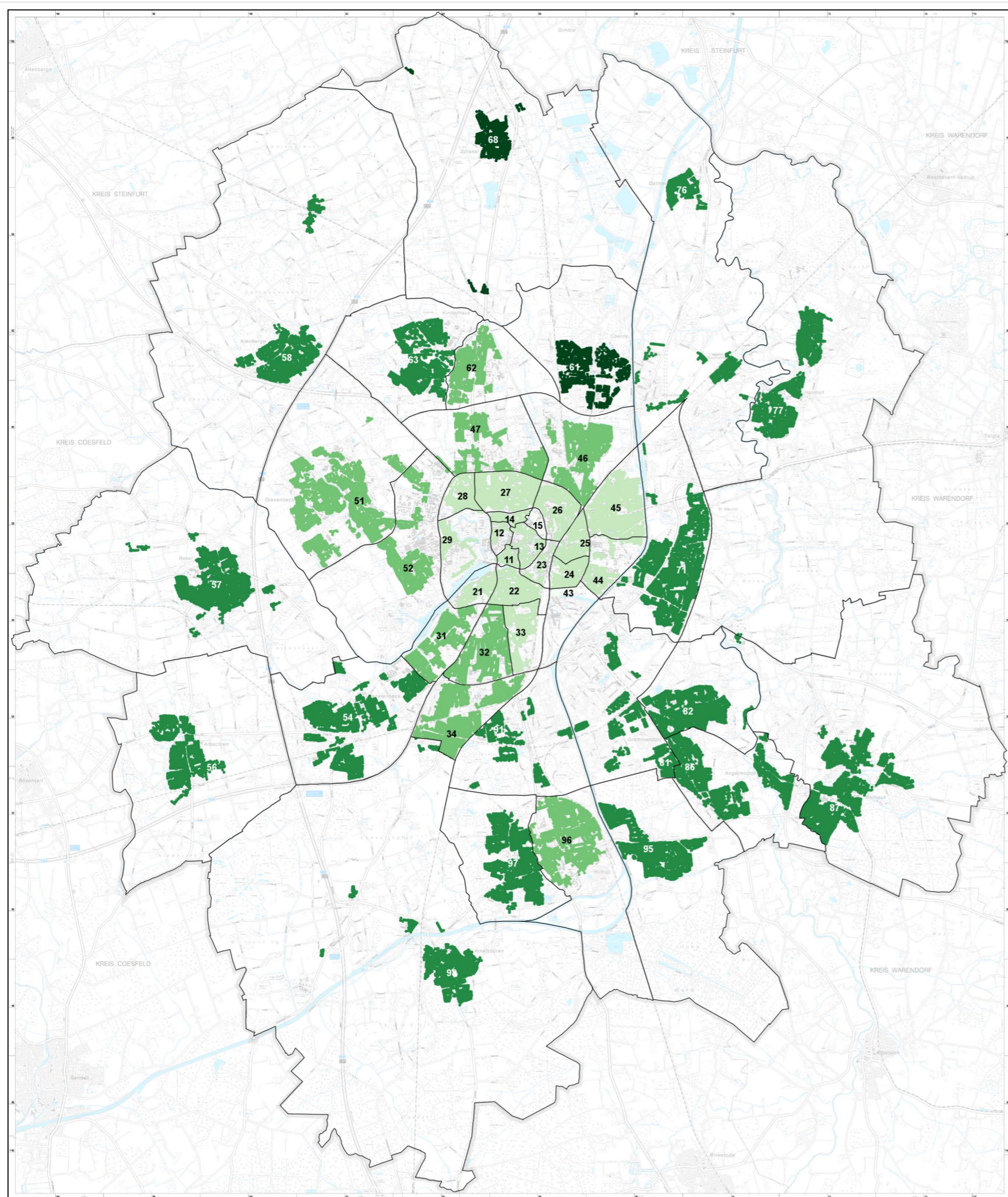

Stadtteilnummer und -name		
11 Aegidii	32 Geist	62 Kinderhaus-Ost
12 Überwasser	33 Schützenhof	63 Kinderhaus-West
13 Dom	34 Düesberg	68 Sprakel
14 Buddenturm	43 Hafen	71 Mauritz-Ost
15 Martini	44 Herz-Jesu	76 Gelmer-Dyckburg
21 Pluggendorf	45 Mauritz-Mitte	77 Handorf
22 Josef	46 Rumphorst	81 Gremmendorf-West
23 Bahnhof	47 Uppenberg	82 Gremmendorf-Ost
24 Hansaplatz	51 Gievenbeck	86 Angelmodde
25 Mauritz-West	52 Sentrup	87 Wolbeck
26 Schlachthof	54 Mecklenbeck	91 Berg Fidel
27 Kreuz	56 Albachten	95 Hilstrup-Ost
28 Neutor	57 Roxel	96 Hilstrup-Mitte
29 Schloss	58 Nienberge	97 Hilstrup-West
31 Aaseestadt	61 Coerde	98 Amelsbüren

Hinweis:

Der Indikator wird auf Grundlage der Werte des **gesamten Stadtteils** berechnet. Farblich dargestellt werden aus Datenschutzgründen in den Karten die generalisierten Bereiche um bewohnte Adressen, in denen mindestens 10 bewohnte Adressen liegen. Da jeder Indikator für den **gesamten Stadtteil** berechnet wurde, haben alle dargestellten Flächen eines Stadtteils diesen Indikatorwert. Die Klasseneinteilung erfolgte über die Standardabweichung.

Datenquelle: Statistikdienststelle

Erstellt mit dem Statistischen Informationssystem der Statistikdienststelle der Stadt Münster

Bevölkerungsindikatoren Alter 2023 in den Stadtteilen Münsters

Altenquotient

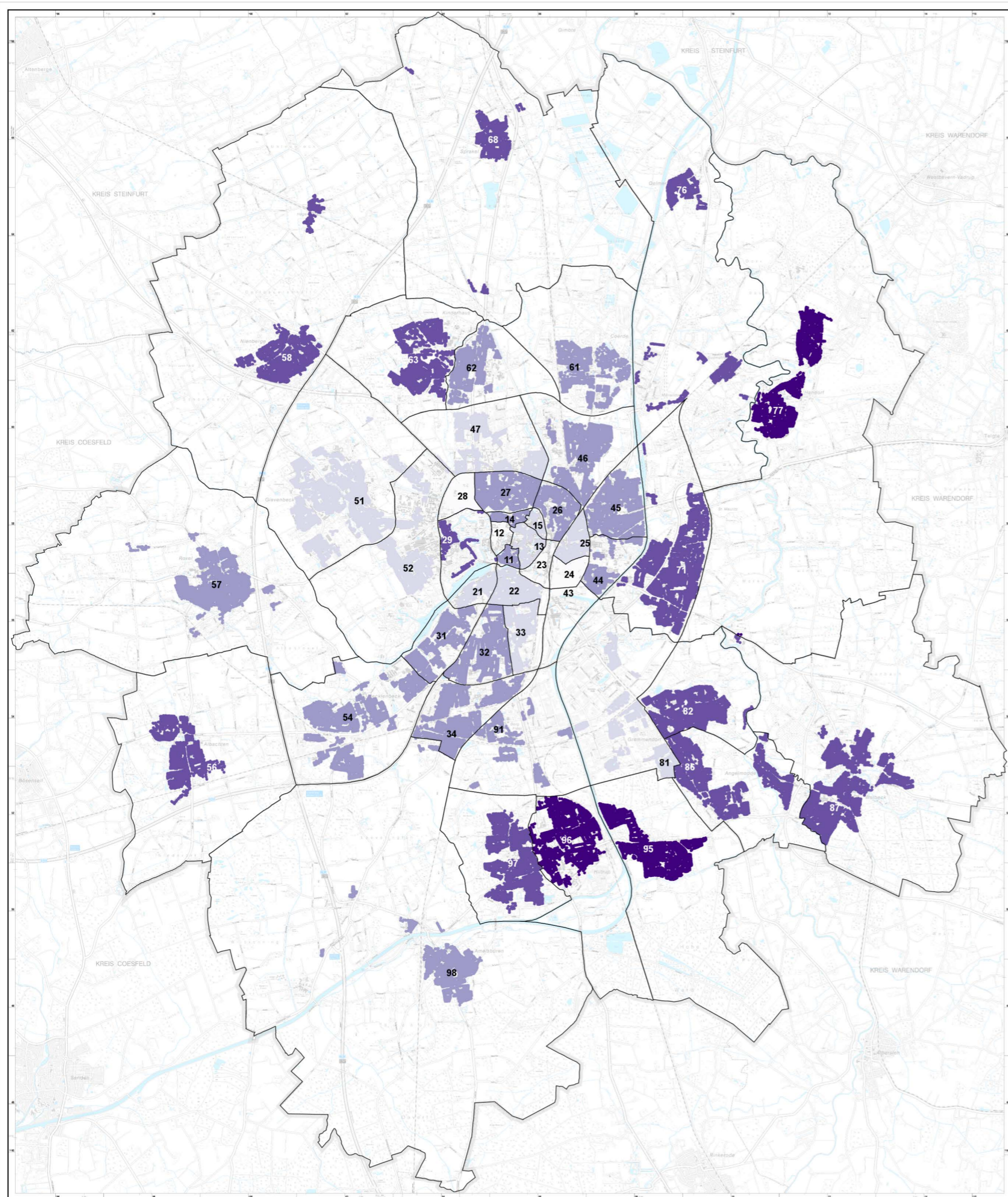
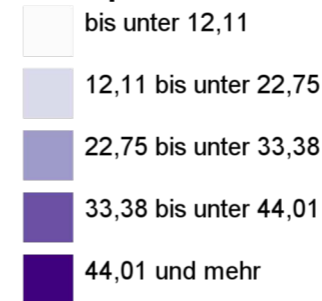

Stadtteilnummer und -name		
11 Aegidii	32 Geist	62 Kinderhaus-Ost
12 Überwasser	33 Schützenhof	63 Kinderhaus-West
13 Dom	34 Düesberg	68 Sprakel
14 Buddenturm	43 Hafen	71 Mauritz-Ost
15 Martini	44 Herz-Jesu	76 Gelmer-Dyckburg
21 Pluggendorf	45 Mauritz-Mitte	77 Handorf
22 Josef	46 Rumphorst	81 Gremmendorf-West
23 Bahnhof	47 Uppenberg	82 Gremmendorf-Ost
24 Hansaplatz	51 Gievenbeck	86 Angelmodde
25 Mauritz-West	52 Sentrup	87 Wolbeck
26 Schlachthof	54 Mecklenbeck	91 Berg Fidel
27 Kreuz	56 Albachten	95 Hilstrup-Ost
28 Neutor	57 Roxel	96 Hilstrup-Mitte
29 Schloss	58 Nienberge	97 Hilstrup-West
31 Aaseestadt	61 Coerde	98 Amelsbüren

Hinweis:

Der Indikator wird auf Grundlage der Werte des **gesamten Stadtteils** berechnet. Farblich dargestellt werden aus Datenschutzgründen in den Karten die generalisierten Bereiche um bewohnte Adressen, in denen mindestens 10 bewohnte Adressen liegen. Da jeder Indikator für den **gesamten Stadtteil** berechnet wurde, haben alle dargestellten Flächen eines Stadtteils diesen Indikatorwert. Die Klasseneinteilung erfolgte über die Standardabweichung.

Datenquelle: Statistikdienststelle

Erstellt mit dem Statistischen Informationssystem der Statistikdienststelle der Stadt Münster

Bevölkerungsindikatoren Alter 2023 in den Stadtteilen Münsters

Abhängigkeitsquotient

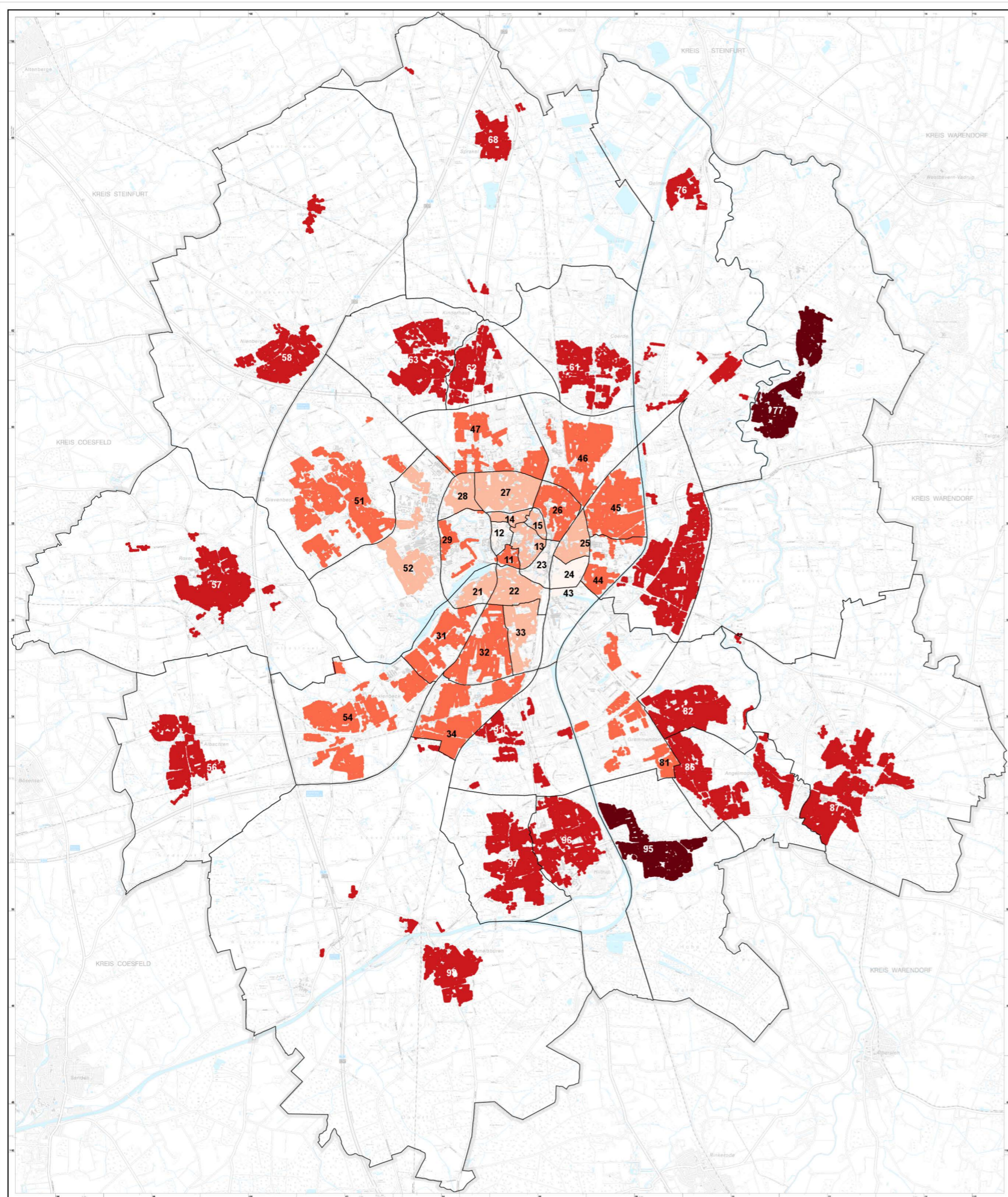
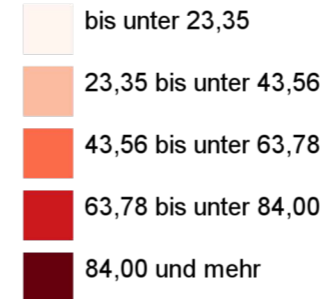

Stadtteilnummer und -name		
11 Aegidii	32 Geist	62 Kinderhaus-Ost
12 Überwasser	33 Schützenhof	63 Kinderhaus-West
13 Dom	34 Düesberg	68 Sprakel
14 Buddenturm	43 Hafen	71 Mauritz-Ost
15 Martini	44 Herz-Jesu	76 Gelmer-Dyckburg
21 Pluggendorf	45 Mauritz-Mitte	77 Handorf
22 Josef	46 Rumphorst	81 Gremmendorf-West
23 Bahnhof	47 Uppenberg	82 Gremmendorf-Ost
24 Hansaplatz	51 Gievenbeck	86 Angelmodde
25 Mauritz-West	52 Sentrup	87 Wolbeck
26 Schlachthof	54 Mecklenbeck	91 Berg Fidel
27 Kreuz	56 Albachten	95 Hilstrup-Ost
28 Neutor	57 Roxel	96 Hilstrup-Mitte
29 Schloss	58 Nienberge	97 Hilstrup-West
31 Aaseestadt	61 Coerde	98 Amelsbüren

Hinweis:

Der Indikator wird auf Grundlage der Werte des **gesamten Stadtteils** berechnet. Farblich dargestellt werden aus Datenschutzgründen in den Karten die generalisierten Bereiche um bewohnte Adressen, in denen mindestens 10 bewohnte Adressen liegen. Da jeder Indikator für den **gesamten Stadtteil** berechnet wurde, haben alle dargestellten Flächen eines Stadtteils diesen Indikatorwert. Die Klasseneinteilung erfolgte über die Standardabweichung.

Datenquelle: Statistikdienststelle

Erstellt mit dem Statistischen Informationssystem der Statistikdienststelle der Stadt Münster

Bevölkerungsindikatoren Alter 2023 in den Stadtteilen Münsters

Greying-Index

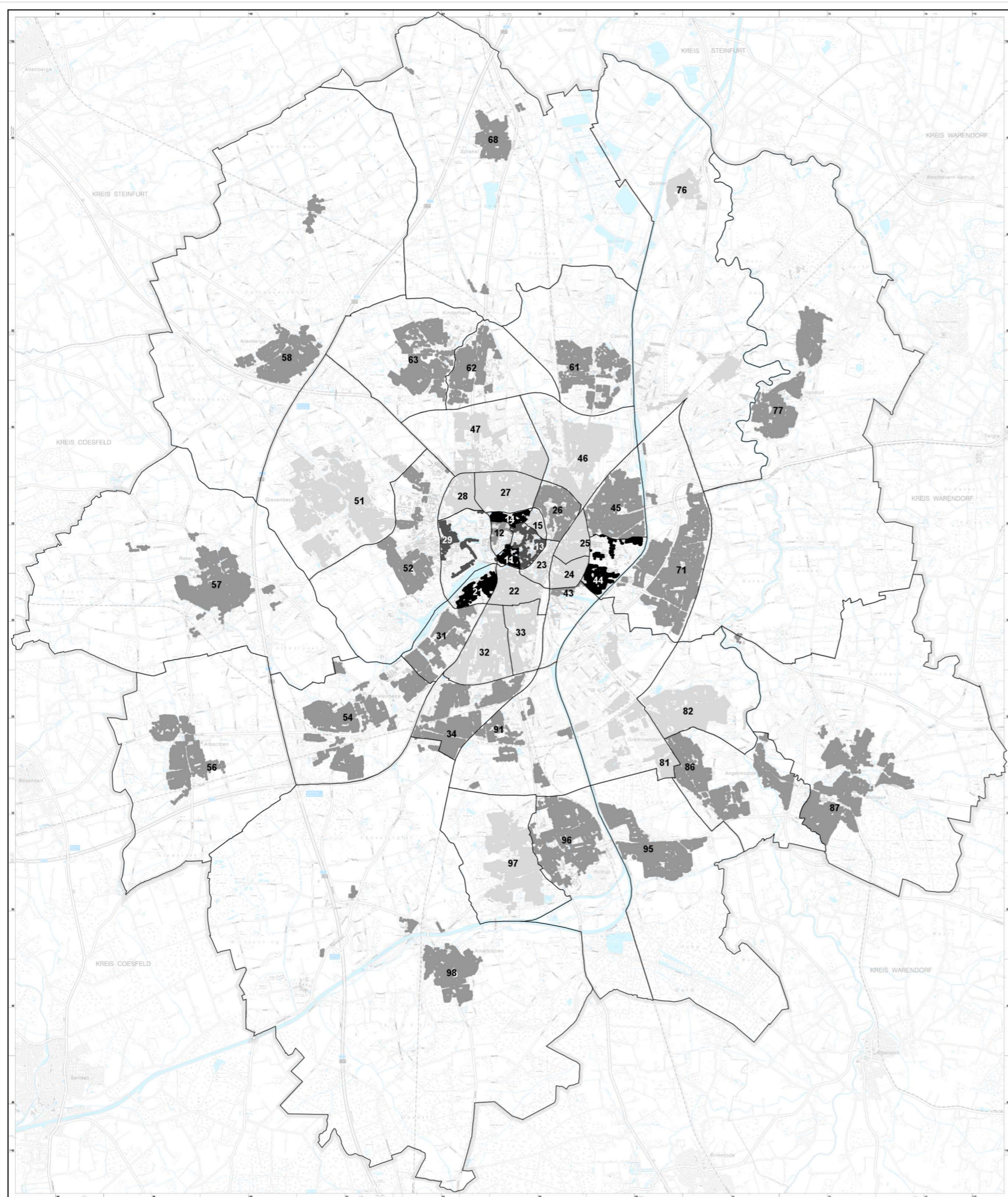
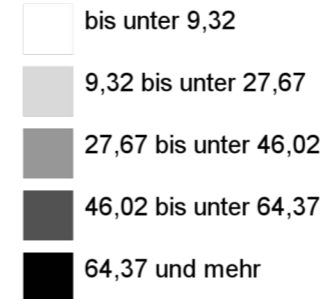

Stadtteilnummer und -name		
11 Aegidii	32 Geist	62 Kinderhaus-Ost
12 Überwasser	33 Schützenhof	63 Kinderhaus-West
13 Dom	34 Düesberg	68 Sprakel
14 Buddenturm	43 Hafen	71 Mauritz-Ost
15 Martini	44 Herz-Jesu	76 Gelmer-Dyckburg
21 Pluggendorf	45 Mauritz-Mitte	77 Handorf
22 Josef	46 Rumphorst	81 Gremmendorf-West
23 Bahnhof	47 Uppenberg	82 Gremmendorf-Ost
24 Hansaplatz	51 Gievenbeck	86 Angelmodde
25 Mauritz-West	52 Sentrup	87 Wolbeck
26 Schlachthof	54 Mecklenbeck	91 Berg Fidel
27 Kreuz	56 Albachten	95 Hilstrup-Ost
28 Neutor	57 Roxel	96 Hilstrup-Mitte
29 Schloss	58 Nienberge	97 Hilstrup-West
31 Aaseestadt	61 Coerde	98 Amelsbüren

Hinweis:

Der Indikator wird auf Grundlage der Werte des **gesamten Stadtteils** berechnet. Farblich dargestellt werden aus Datenschutzgründen in den Karten die generalisierten Bereiche um bewohnte Adressen, in denen mindestens 10 bewohnte Adressen liegen. Da jeder Indikator für den **gesamten Stadtteil** berechnet wurde, haben alle dargestellten Flächen eines Stadtteils diesen Indikatorwert. Die Klasseneinteilung erfolgte über die Standardabweichung.

Datenquelle: Statistikdienststelle

Erstellt mit dem Statistischen Informationssystem der Statistikdienststelle der Stadt Münster