

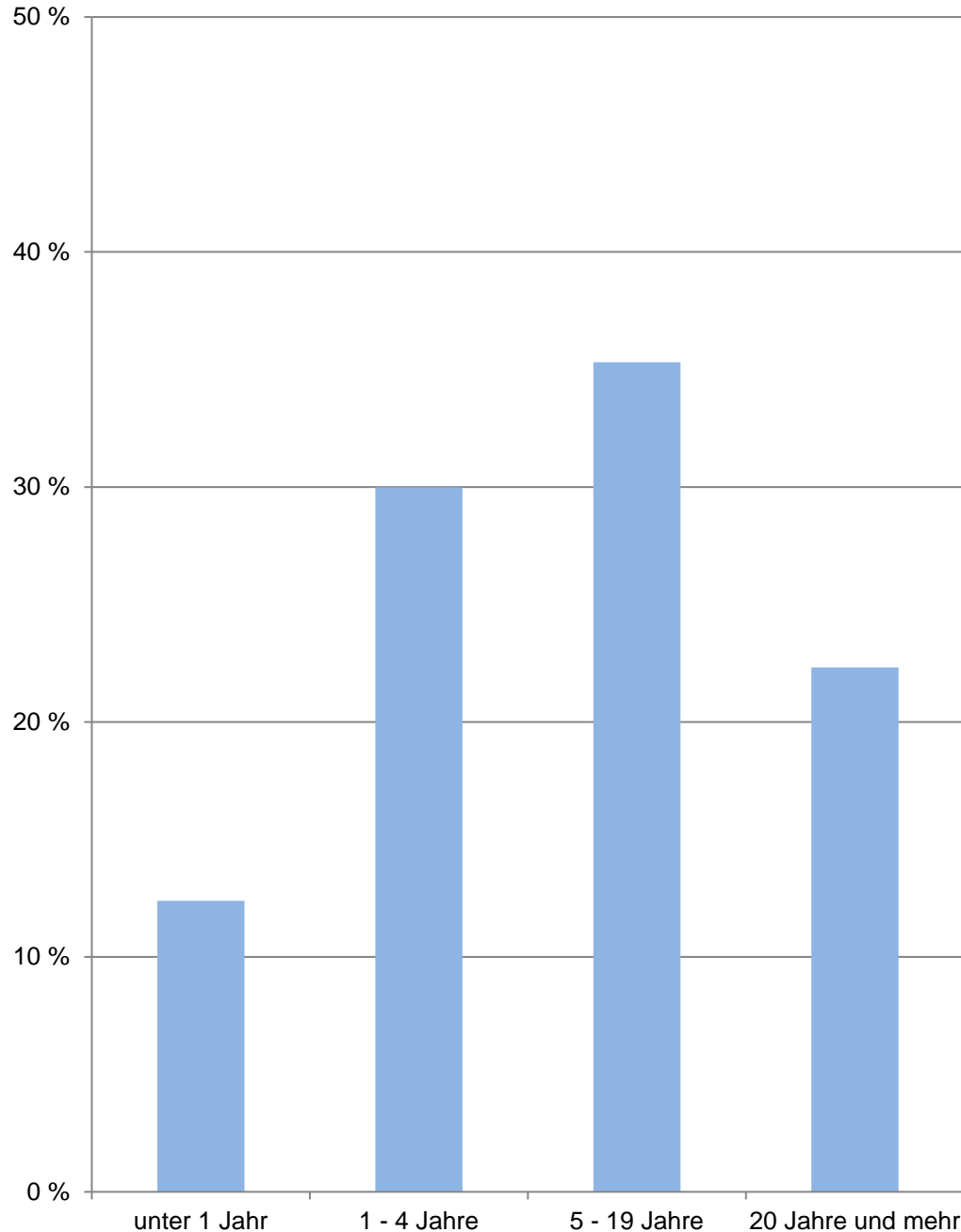

**Bevölkerungsindikatoren
- Wohndauer**
in Münster und den Stadtbezirken

Bevölkerungsindikatoren 2023 für Münster

Anteil der Volljährigen,
die ... Jahr(e) an der Adresse wohnen



Münster

Am 31.12.	Indikatoren der Wohnberechtigten Bevölkerung im Alter von 18 und mehr Jahren an der Adresse in Münster - Wohndauer -				
	durch- schnittliche Wohndauer	Anteil derer, die ... Jahr(e) an der Adresse wohnen			
		unter 1	1 - 4	5 - 19	20 und mehr
	Jahre	in %			
2019	12,94	13,19	29,91	35,26	21,64
2020	13,00	12,60	29,71	35,68	22,01
2021	12,93	12,43	29,65	35,86	22,06
2022	12,89	12,65	29,70	35,49	22,16
2023	12,89	12,39	29,98	35,31	22,32
Indikatoren der männlichen Wohnberechtigten Bevölkerung - Wohndauer					
2019	12,52	13,08	30,38	35,76	20,78
2020	12,57	12,49	30,15	36,26	21,11
2021	12,53	12,20	30,09	36,50	21,21
2022	12,56	12,24	30,01	36,32	21,43
2023	12,56	12,26	29,97	36,16	21,61
Indikatoren der weiblichen Wohnberechtigten Bevölkerung - Wohndauer					
2019	13,32	13,30	29,49	34,80	22,41
2020	13,38	12,71	29,31	35,15	22,83
2021	13,28	12,64	29,24	35,29	22,83
2022	13,20	13,01	29,42	34,75	22,82
2023	13,19	12,50	30,00	34,53	22,97

Quelle: Stadt Münster

Stadtplanungsamt

Informationsmanagement und Statistikdienststelle

[Definitionen](#)

Wohnberechtigte Bevölkerung

Ab 2011 wird die Wohnberechtigte Bevölkerung durch die Auszählung aller gemeldeten Wohnsitze (Haupt- und Nebenwohnsitze) des Melderegisters der Stadt Münster abgebildet.

[zurück zur Internetseite](#)

[Nutzungsbedingungen](#)

Bevölkerungsindikatoren 2023 für Münster und für den Stadtbezirk Anteil der Volljährigen, die ... Jahr(e) an der Adresse wohnen

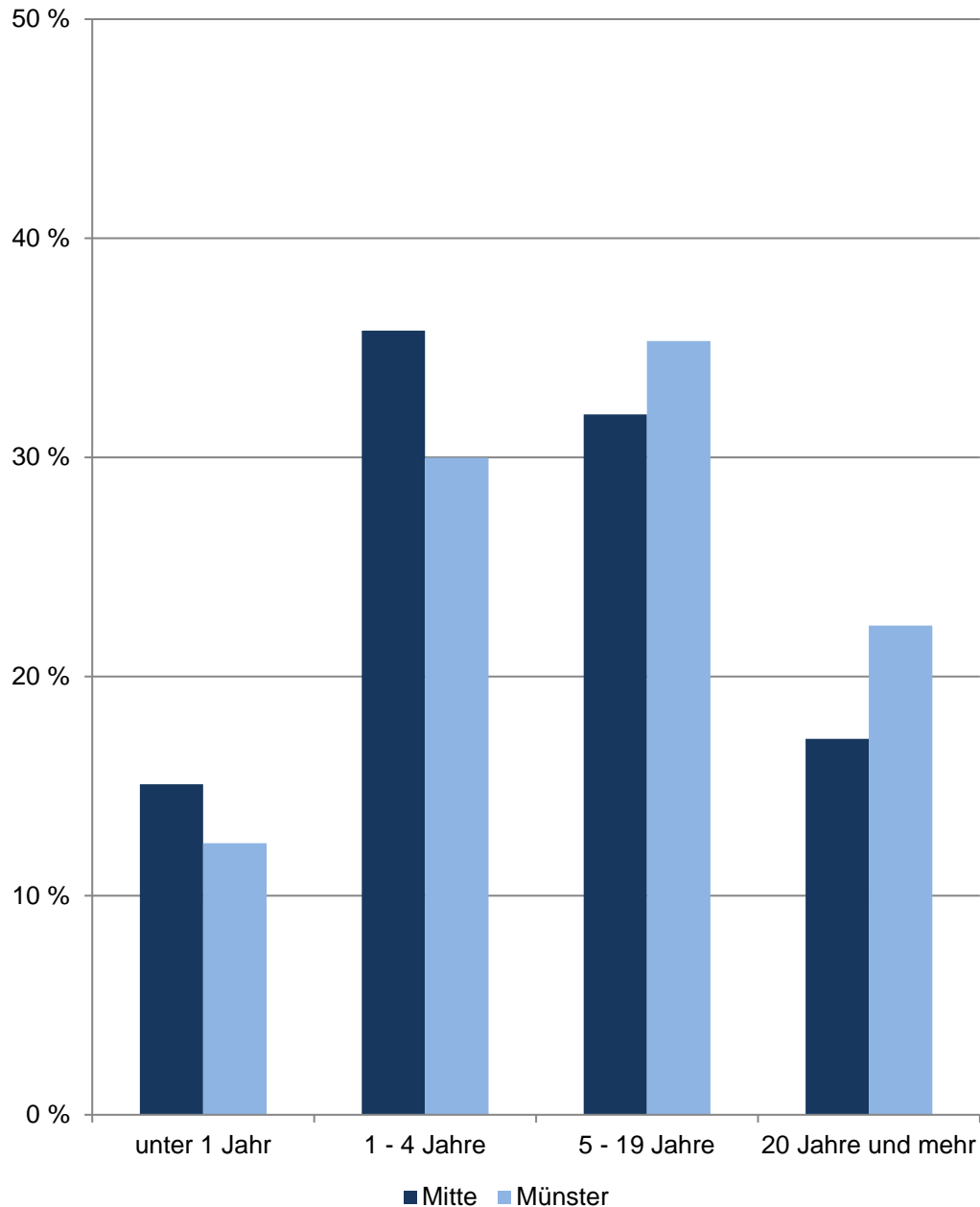

Mitte

Am 31.12.	Indikatoren der Wohnberechtigten Bevölkerung im Alter von 18 und mehr Jahren an der Adresse im Stadtbezirk - Wohndauer -				
	durch- schnittliche Wohndauer	Anteil derer, die ... Jahr(e) an der Adresse wohnen			
		unter 1	1 - 4	5 - 19	20 und mehr
	Jahre	in %			
2019	10,66	16,52	35,63	31,35	16,50
2020	10,71	15,64	35,41	32,20	16,74
2021	10,62	15,77	35,18	32,18	16,87
2022	10,61	15,40	35,61	31,86	17,13
2023	10,62	15,09	35,79	31,97	17,16
Indikatoren der männlichen Wohnberechtigten Bevölkerung - Wohndauer					
2019	10,15	16,15	36,15	32,29	15,41
2020	10,21	15,41	35,83	33,14	15,62
2021	10,21	15,20	35,66	33,22	15,91
2022	10,25	14,91	35,79	32,97	16,34
2023	10,28	14,57	35,88	33,12	16,43
Indikatoren der weiblichen Wohnberechtigten Bevölkerung - Wohndauer					
2019	11,09	16,83	35,19	30,54	17,45
2020	11,15	15,84	35,06	31,38	17,72
2021	10,99	16,25	34,77	31,28	17,69
2022	10,93	15,83	35,45	30,90	17,81
2023	10,92	15,53	35,71	30,96	17,79

Quelle: Stadt Münster
Stadtplanungsamt
Informationsmanagement und Statistikdienststelle

[Definitionen](#)

Wohnberechtigte Bevölkerung

Ab 2011 wird die Wohnberechtigte Bevölkerung durch die Auszählung aller gemeldeten Wohnsitze (Haupt- und Nebenwohnsitze) des Melderegisters der Stadt Münster abgebildet.

[zurück zur Internetseite](#)

[Karte der Stadtbezirke](#)

[Nutzungsbedingungen](#)

Bevölkerungsindikatoren 2023 für Münster und für den Stadtbezirk Anteil der Volljährigen, die ... Jahr(e) an der Adresse wohnen

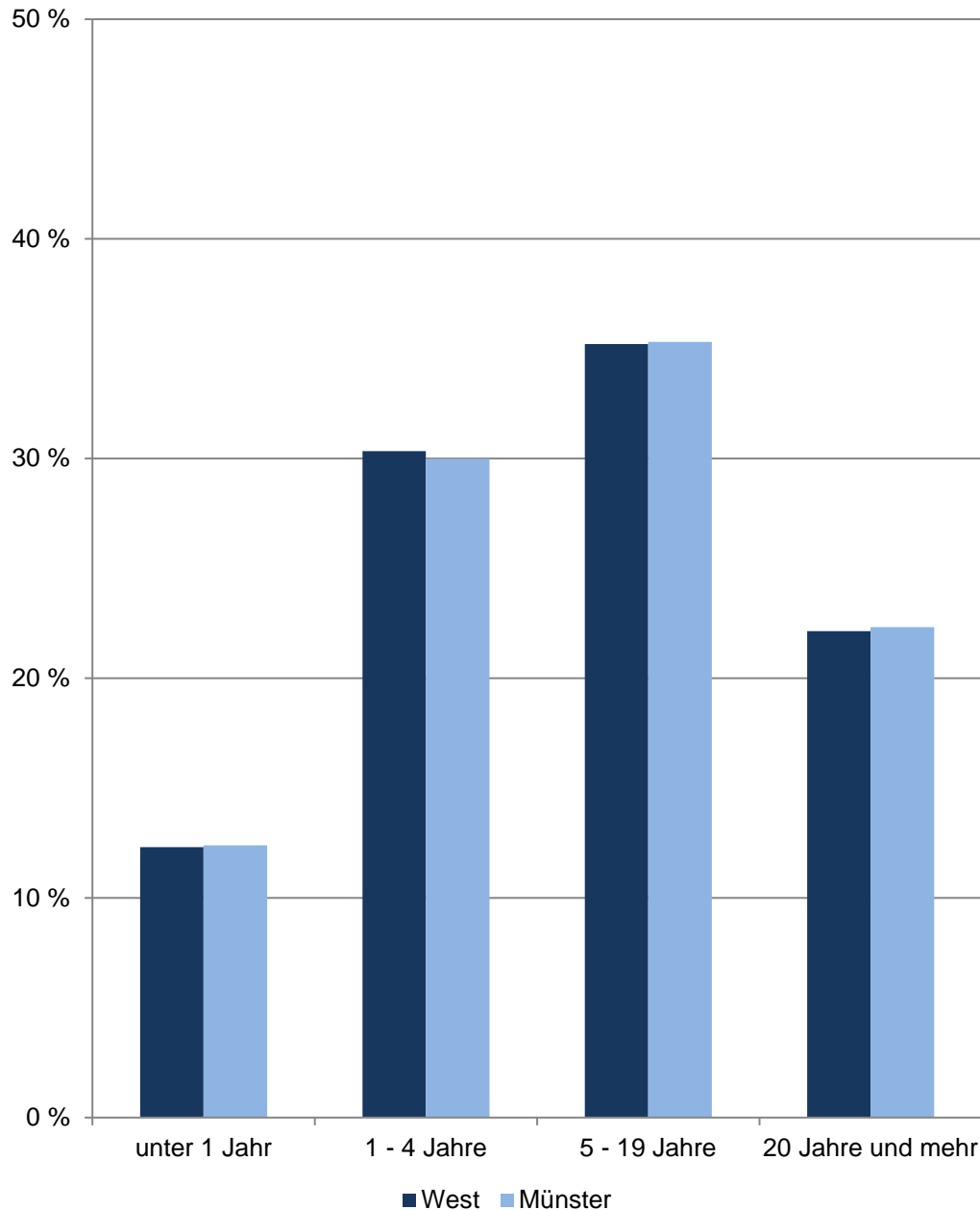

West

Am 31.12.	Indikatoren der Wohnberechtigten Bevölkerung im Alter von 18 und mehr Jahren an der Adresse im Stadtbezirk - Wohndauer -				
	durch- schnittliche Wohndauer	Anteil derer, die ... Jahr(e) an der Adresse wohnen			
		unter 1	1 - 4	5 - 19	20 und mehr
	Jahre	in %			
2019	13,00	13,63	28,93	36,67	20,77
2020	13,08	13,01	29,14	36,43	21,42
2021	13,00	12,55	29,58	36,42	21,45
2022	12,94	12,99	29,52	35,91	21,58
2023	12,99	12,30	30,34	35,22	22,14
Indikatoren der männlichen Wohnberechtigten Bevölkerung - Wohndauer					
2019	12,78	13,44	29,03	37,14	20,39
2020	12,88	12,42	29,48	37,09	21,01
2021	12,81	12,11	29,61	37,25	21,03
2022	12,86	11,92	29,80	36,96	21,31
2023	12,96	11,93	29,78	36,30	21,99
Indikatoren der weiblichen Wohnberechtigten Bevölkerung - Wohndauer					
2019	13,20	13,82	28,83	36,23	21,12
2020	13,26	13,56	28,83	35,81	21,79
2021	13,18	12,95	29,55	35,65	21,85
2022	13,01	13,97	29,26	34,94	21,83
2023	13,01	12,65	30,84	34,23	22,28

Quelle: Stadt Münster
Stadtplanungsamt
Informationsmanagement und Statistikdienststelle

[Definitionen](#)

Wohnberechtigte Bevölkerung

Ab 2011 wird die Wohnberechtigte Bevölkerung durch die Auszählung aller gemeldeten Wohnsitze (Haupt- und Nebenwohnsitze) des Melderegisters der Stadt Münster abgebildet.

[zurück zur Internetseite](#)

[Karte der Stadtbezirke](#)

[Nutzungsbedingungen](#)

Bevölkerungsindikatoren 2023 für Münster und für den Stadtbezirk Anteil der Volljährigen, die ... Jahr(e) an der Adresse wohnen

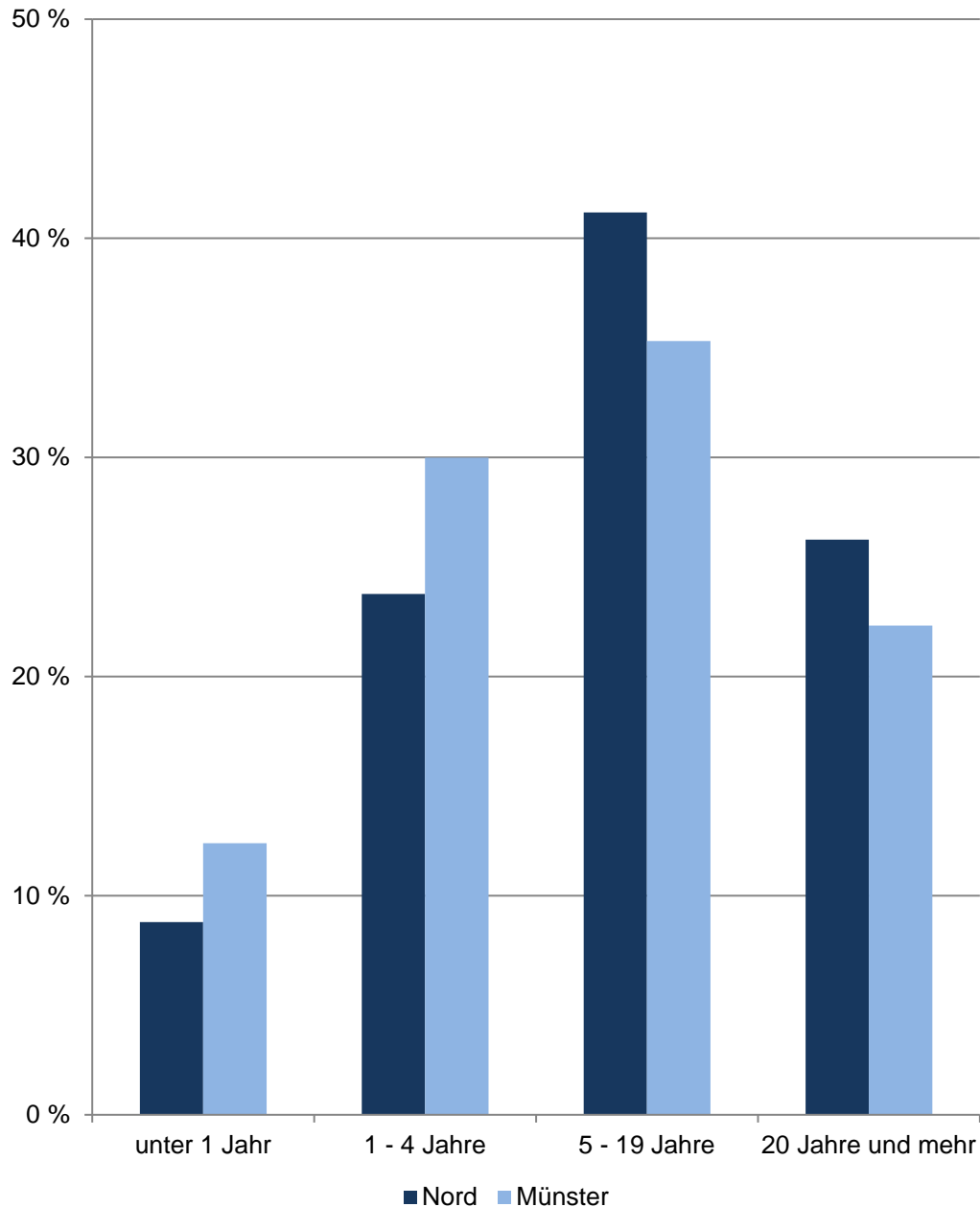

Nord

Am 31.12.	Indikatoren der Wohnberechtigten Bevölkerung im Alter von 18 und mehr Jahren an der Adresse im Stadtbezirk - Wohndauer -				
	durch- schnittliche Wohndauer	Anteil derer, die ... Jahr(e) an der Adresse wohnen			
		unter 1	1 - 4	5 - 19	20 und mehr
	Jahre	in %			
2019	14,43	10,31	25,42	38,98	25,29
2020	14,46	9,27	25,59	39,55	25,59
2021	14,64	8,20	24,64	41,02	26,15
2022	14,75	8,21	24,32	41,30	26,16
2023	14,76	8,80	23,78	41,17	26,25
Indikatoren der männlichen Wohnberechtigten Bevölkerung - Wohndauer					
2019	13,77	10,82	26,91	38,20	24,06
2020	13,83	9,69	26,75	39,08	24,48
2021	13,99	8,73	25,74	40,54	24,99
2022	14,14	8,30	25,42	41,21	25,08
2023	14,15	9,16	24,49	41,16	25,19
Indikatoren der weiblichen Wohnberechtigten Bevölkerung - Wohndauer					
2019	15,05	9,83	24,03	39,71	26,42
2020	15,06	8,89	24,51	39,98	26,62
2021	15,25	7,71	23,61	41,45	27,23
2022	15,31	8,13	23,31	41,39	27,16
2023	15,33	8,47	23,11	41,19	27,23

Quelle: Stadt Münster
Stadtplanungsamt
Informationsmanagement und Statistikdienststelle

[Definitionen](#)

Wohnberechtigte Bevölkerung

Ab 2011 wird die Wohnberechtigte Bevölkerung durch die Auszählung aller gemeldeten Wohnsitze (Haupt- und Nebenwohnsitze) des Melderegisters der Stadt Münster abgebildet.

[zurück zur Internetseite](#)

[Karte der Stadtbezirke](#)

[Nutzungsbedingungen](#)

Bevölkerungsindikatoren 2023 für Münster und für den Stadtbezirk Anteil der Volljährigen, die ... Jahr(e) an der Adresse wohnen

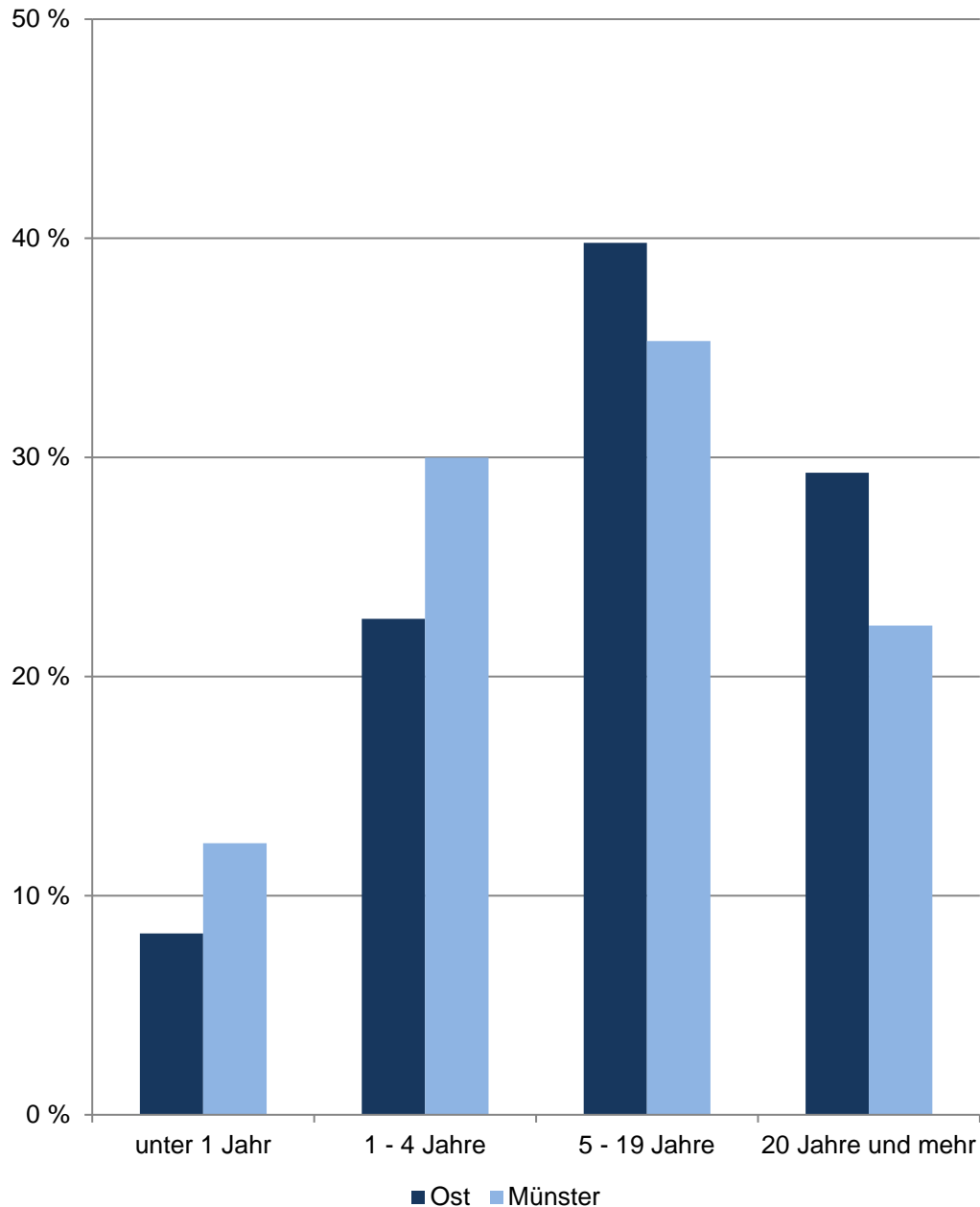

Ost

Am 31.12.	Indikatoren der Wohnberechtigten Bevölkerung im Alter von 18 und mehr Jahren an der Adresse im Stadtbezirk - Wohndauer -				
	durch- schnittliche Wohndauer	Anteil derer, die ... Jahr(e) an der Adresse wohnen			
		unter 1	1 - 4	5 - 19	20 und mehr
	Jahre	in %			
2019	16,41	9,18	22,74	38,53	29,54
2020	16,33	8,84	23,21	38,50	29,45
2021	16,18	8,35	23,43	39,35	28,87
2022	16,17	9,13	22,90	39,07	28,90
2023	16,28	8,27	22,63	39,79	29,30
Indikatoren der männlichen Wohnberechtigten Bevölkerung - Wohndauer					
2019	16,00	9,15	23,08	39,16	28,61
2020	15,83	9,29	23,22	39,21	28,27
2021	15,62	8,66	23,91	39,95	27,48
2022	15,74	8,67	23,53	39,95	27,86
2023	15,72	8,54	22,96	40,53	27,97
Indikatoren der weiblichen Wohnberechtigten Bevölkerung - Wohndauer					
2019	16,79	9,21	22,43	37,96	30,40
2020	16,80	8,42	23,21	37,84	30,53
2021	16,71	8,07	22,98	38,80	30,15
2022	16,56	9,54	22,32	38,27	29,86
2023	16,81	8,03	22,33	39,11	30,53

Quelle: Stadt Münster
Stadtplanungsamt
Informationsmanagement und Statistikdienststelle

[Definitionen](#)

Wohnberechtigte Bevölkerung

Ab 2011 wird die Wohnberechtigte Bevölkerung durch die Auszählung aller gemeldeten Wohnsitze (Haupt- und Nebenwohnsitze) des Melderegisters der Stadt Münster abgebildet.

[zurück zur Internetseite](#)

[Karte der Stadtbezirke](#)

[Nutzungsbedingungen](#)

Bevölkerungsindikatoren 2023 für Münster und für den Stadtbezirk Anteil der Volljährigen, die ... Jahr(e) an der Adresse wohnen

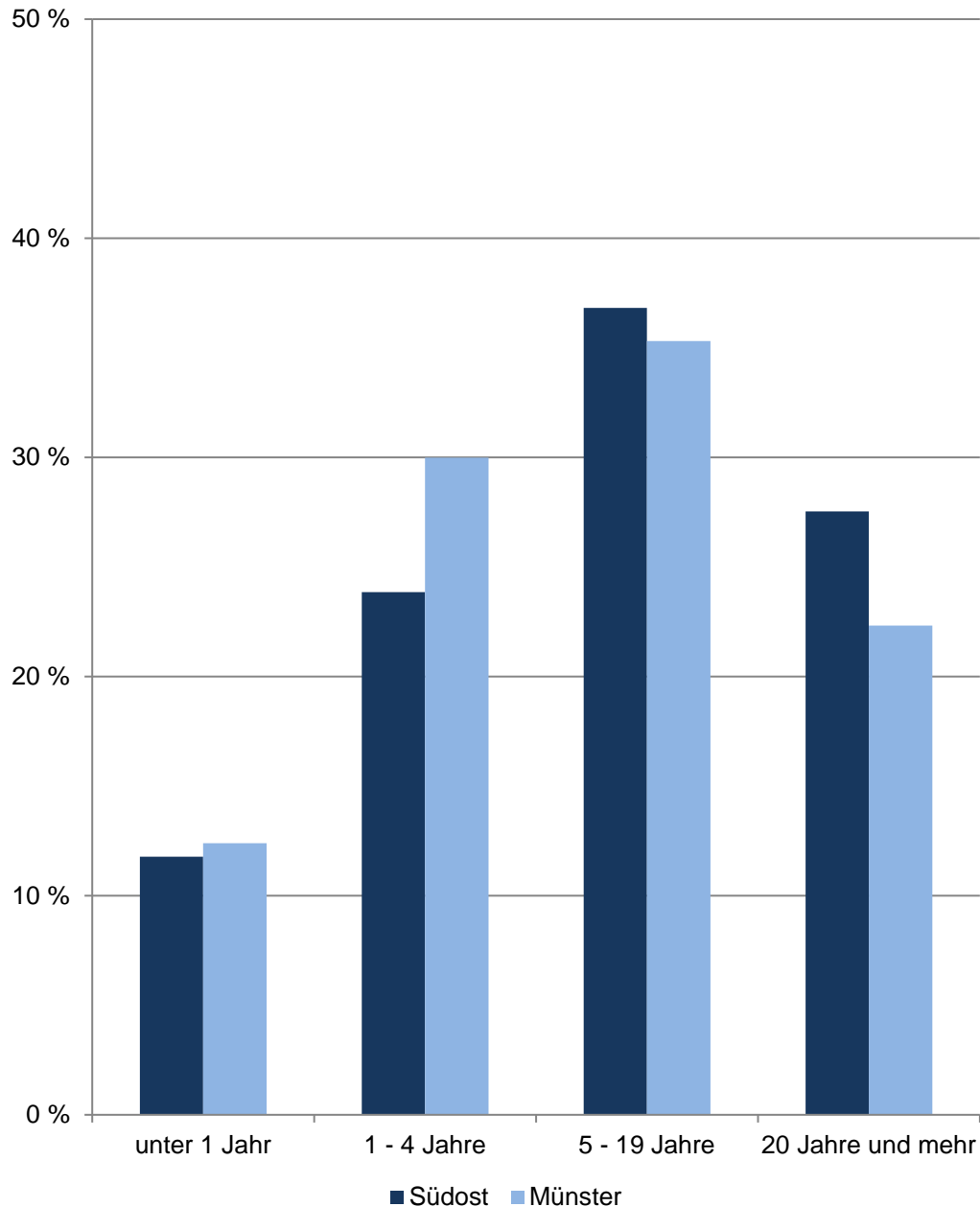

Südost

Am 31.12.	Indikatoren der Wohnberechtigten Bevölkerung im Alter von 18 und mehr Jahren an der Adresse im Stadtbezirk - Wohndauer -				
	durch- schnittliche Wohndauer	Anteil derer, die ... Jahr(e) an der Adresse wohnen			
		unter 1	1 - 4	5 - 19	20 und mehr
	Jahre	in %			
2019	15,44	9,19	24,05	38,51	28,26
2020	15,48	9,31	23,20	38,75	28,73
2021	15,18	10,24	23,21	38,23	28,32
2022	14,97	11,27	23,05	37,73	27,95
2023	14,71	11,78	23,86	36,82	27,54
Indikatoren der männlichen Wohnberechtigten Bevölkerung - Wohndauer					
2019	14,87	9,63	24,60	38,61	27,16
2020	14,88	9,70	23,96	38,78	27,56
2021	14,59	10,77	23,76	38,22	27,25
2022	14,40	12,00	23,26	37,83	26,92
2023	14,09	13,21	23,67	36,73	26,38
Indikatoren der weiblichen Wohnberechtigten Bevölkerung - Wohndauer					
2019	15,98	8,77	23,52	38,40	29,31
2020	16,05	8,94	22,48	38,73	29,85
2021	15,75	9,73	22,68	38,24	29,35
2022	15,52	10,58	22,86	37,62	28,94
2023	15,32	10,39	24,04	36,91	28,65

Quelle: Stadt Münster
Stadtplanungsamt
Informationsmanagement und Statistikdienststelle

[Definitionen](#)

Wohnberechtigte Bevölkerung

Ab 2011 wird die Wohnberechtigte Bevölkerung durch die Auszählung aller gemeldeten Wohnsitze (Haupt- und Nebenwohnsitze) des Melderegisters der Stadt Münster abgebildet.

[zurück zur Internetseite](#)

[Karte der Stadtbezirke](#)

[Nutzungsbedingungen](#)

Bevölkerungsindikatoren 2023 für Münster und für den Stadtbezirk Anteil der Volljährigen, die ... Jahr(e) an der Adresse wohnen

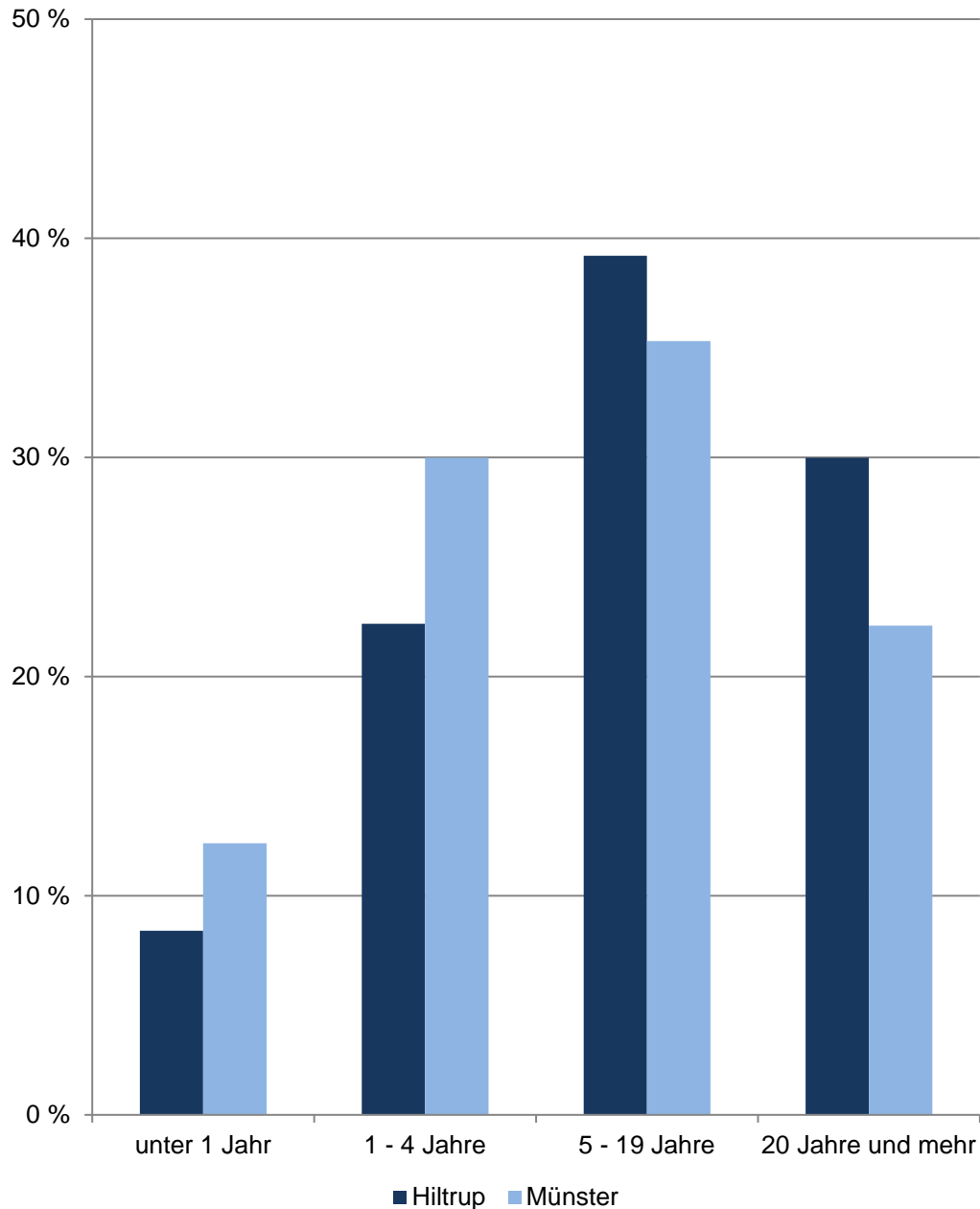

Hiltrup

Am 31.12.	Indikatoren der Wohnberechtigten Bevölkerung im Alter von 18 und mehr Jahren an der Adresse im Stadtbezirk - Wohndauer -				
	durch- schnittliche Wohndauer	Anteil derer, die ... Jahr(e) an der Adresse wohnen			
		unter 1	1 - 4	5 - 19	20 und mehr
	Jahre	in %			
2019	15,99	8,14	23,05	39,79	29,02
2020	16,06	8,33	22,12	39,96	29,59
2021	16,12	7,56	22,31	40,39	29,75
2022	16,05	8,65	22,06	39,62	29,67
2023	16,06	8,41	22,41	39,20	29,98
Indikatoren der männlichen Wohnberechtigten Bevölkerung - Wohndauer					
2019	15,52	8,48	23,93	39,55	28,04
2020	15,59	8,62	22,96	39,90	28,51
2021	15,62	7,71	23,40	40,23	28,65
2022	15,56	8,70	22,89	39,92	28,50
2023	15,63	8,40	23,01	39,82	28,77
Indikatoren der weiblichen Wohnberechtigten Bevölkerung - Wohndauer					
2019	16,42	7,83	22,23	40,02	29,91
2020	16,50	8,07	21,34	40,02	30,58
2021	16,58	7,41	21,30	40,53	30,76
2022	16,48	8,61	21,30	39,34	30,74
2023	16,46	8,41	21,87	38,63	31,09

Quelle: Stadt Münster
Stadtplanungsamt
Informationsmanagement und Statistikdienststelle

[Definitionen](#)

Wohnberechtigte Bevölkerung

Ab 2011 wird die Wohnberechtigte Bevölkerung durch die Auszählung aller gemeldeten Wohnsitze (Haupt- und Nebenwohnsitze) des Melderegisters der Stadt Münster abgebildet.

[zurück zur Internetseite](#)

[Karte der Stadtbezirke](#)

[Nutzungsbedingungen](#)

Impressum

Herausgeberin: Stadt Münster

Stadtplanungsamt

Redaktion: Statistikdienststelle

März 2024

Open Data

Inhalte dieser Veröffentlichung werden auf der [Internetseite](#) zum Download bereitgestellt. Bitte beachten Sie die Nutzungsbedingungen, die ebenfalls dort veröffentlicht sind.