

Stadtteilsteckbrief 2022 - 97 Hiltrup-West

Bevölkerungsentwicklung nach Altersgruppen

2013 = 100

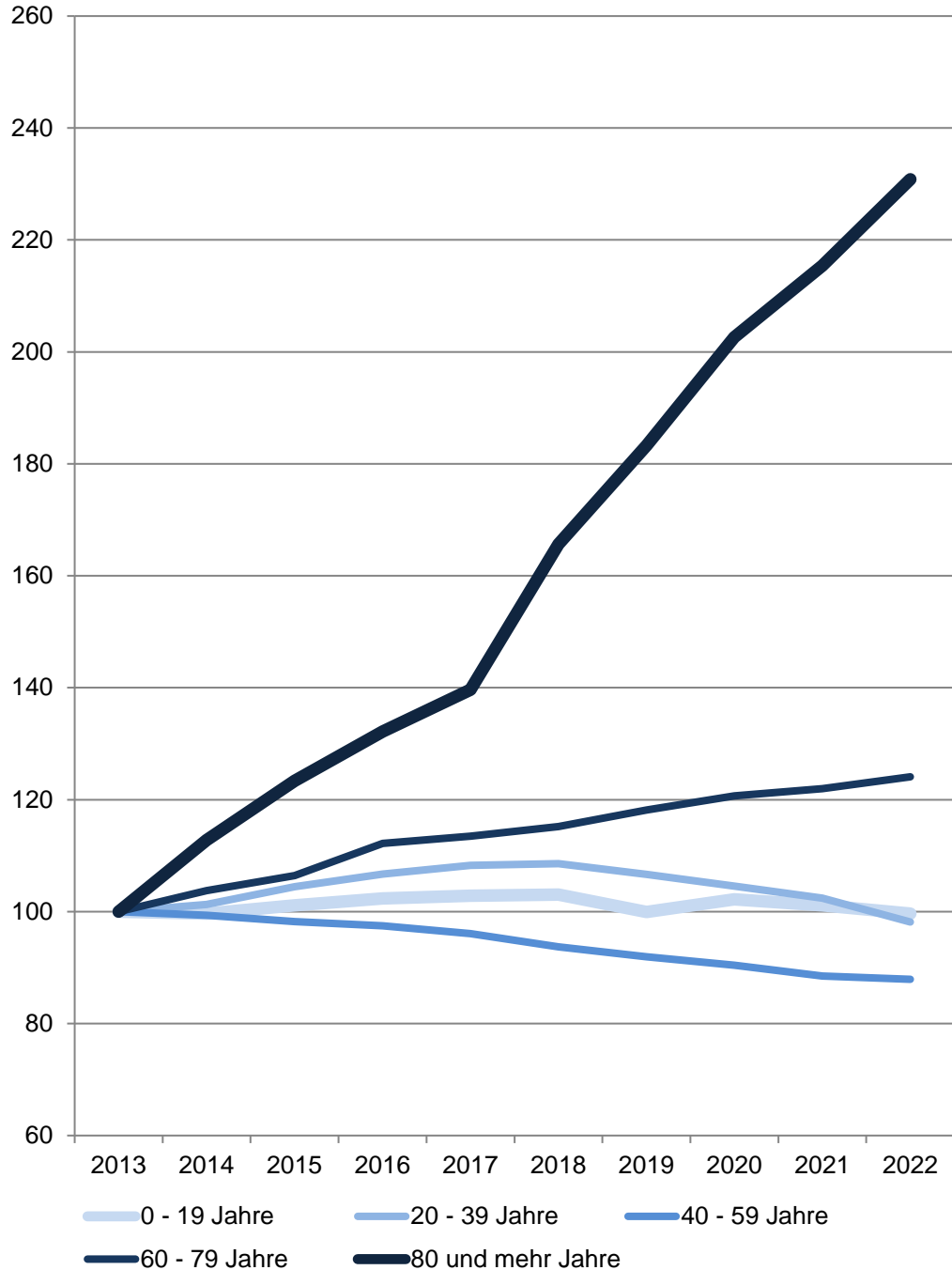

97 Hiltrup-West

| Am 31.12. | Wohnberechtigte Bevölkerung im Stadtteil | | | | | |
|--------------------|------------------------------------------|-------------------------------|---------|---------|---------|-------------|
| | Gesamt | davon im Alter von ... Jahren | | | | |
| | | 0 - 19 | 20 - 39 | 40 - 59 | 60 - 79 | 80 und mehr |
| Anzahl | | | | | | |
| 2013 | 9 190 | 2 002 | 2 053 | 3 127 | 1 781 | 227 |
| 2014 | 9 284 | 1 995 | 2 079 | 3 106 | 1 848 | 256 |
| 2015 | 9 416 | 2 025 | 2 144 | 3 071 | 1 896 | 280 |
| 2016 | 9 586 | 2 049 | 2 191 | 3 048 | 1 998 | 300 |
| 2017 | 9 624 | 2 059 | 2 223 | 3 004 | 2 021 | 317 |
| 2018 | 9 651 | 2 063 | 2 229 | 2 931 | 2 052 | 376 |
| 2019 | 9 585 | 2 001 | 2 190 | 2 874 | 2 104 | 416 |
| 2020 | 9 629 | 2 046 | 2 147 | 2 827 | 2 149 | 460 |
| 2021 | 9 556 | 2 024 | 2 103 | 2 768 | 2 172 | 489 |
| 2022 | 9 493 | 1 995 | 2 015 | 2 749 | 2 210 | 524 |
| Anteil in % | | | | | | |
| 2022 | 100,0 | 21,0 | 21,2 | 29,0 | 23,3 | 5,5 |

Quelle: Stadt Münster

Stadtplanungsamt

Informationsmanagement und Statistikdienststelle

[Definitionen](#)

Wohnberechtigte Bevölkerung

Die Wohnberechtigte Bevölkerung wird durch die Auszählung aller gemeldeten Wohnsitze (Haupt- und Nebenwohnsitze) des Melderegisters der Stadt Münster abgebildet.

[zurück zur Internetseite](#)

[Karte der Stadtteile](#)

[Nutzungsbedingungen](#)

Bevölkerungsentwicklung insgesamt

2013 = 0 %

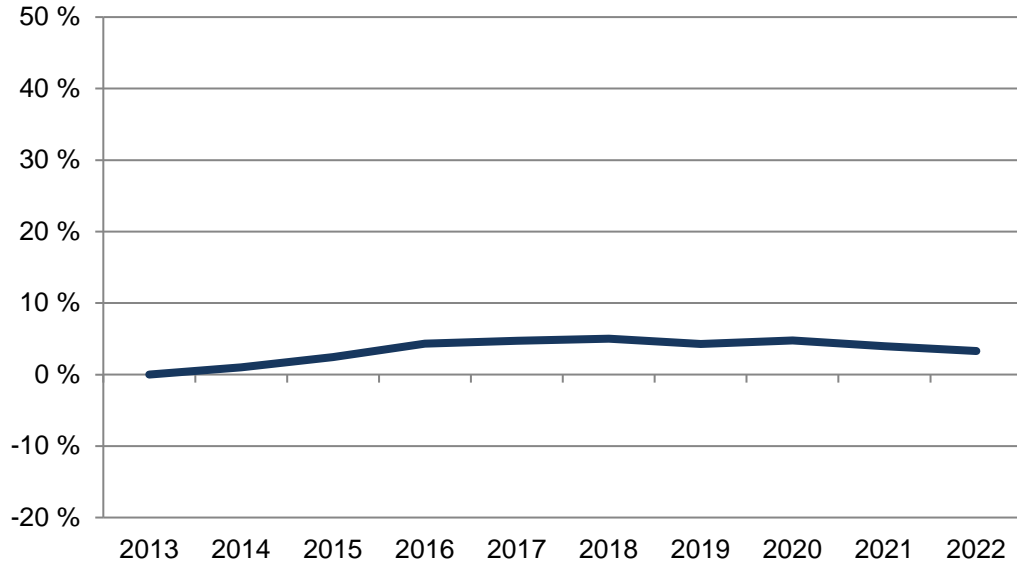

97 Hiltrup-West

| Am 31.12. | Wohnberechtigte Bevölkerung im Stadtteil | | |
|--------------|------------------------------------------|-----------------------------------|---------------|
| | Gesamt | davon nach 1. Staatsangehörigkeit | |
| | | deutsch | nicht deutsch |
| Anzahl | | | |
| 2013 | 9 190 | 8 423 | 767 |
| 2014 | 9 284 | 8 472 | 812 |
| 2015 | 9 416 | 8 597 | 819 |
| 2016 | 9 586 | 8 721 | 865 |
| 2017 | 9 624 | 8 696 | 928 |
| 2018 | 9 651 | 8 681 | 970 |
| 2019 | 9 585 | 8 608 | 977 |
| 2020 | 9 629 | 8 647 | 982 |
| 2021 | 9 556 | 8 575 | 981 |
| 2022 | 9 493 | 8 434 | 1 059 |
| Anteil in % | | | |
| 2022 | 100,0 | 88,8 | 11,2 |

Quelle: Stadt Münster

Stadtplanungsamt

Informationsmanagement und Statistikdienststelle

[Definitionen](#)

Bevölkerungsentwicklung

Anteile der nicht deutschen Bevölkerung

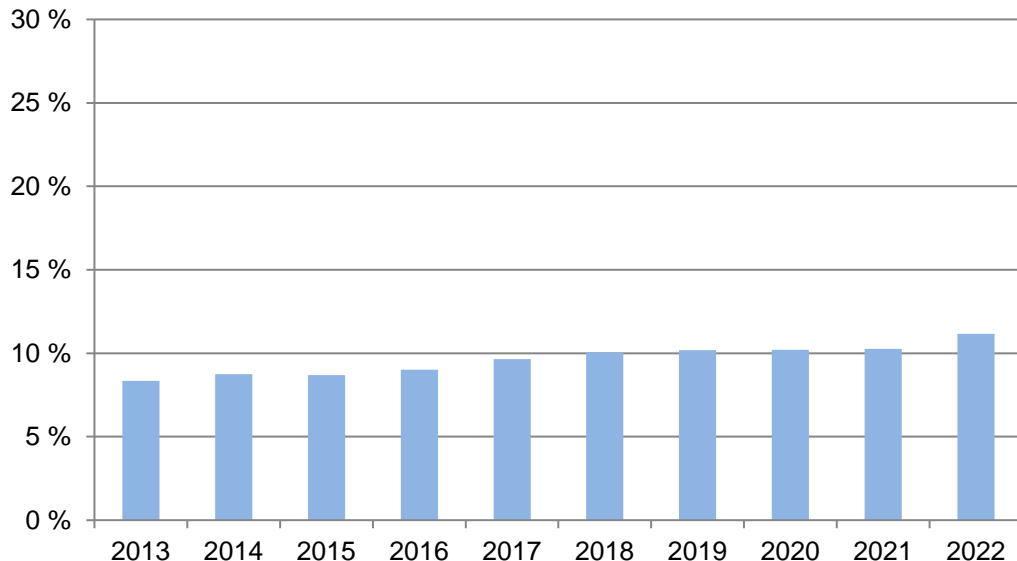

Wohnberechtigte Bevölkerung

Die Wohnberechtigte Bevölkerung wird durch die Auszählung aller gemeldeten Wohnsitze (Haupt- und Nebenwohnsitze) des Melderegisters der Stadt Münster abgebildet.

[zurück zur Internetseite](#)

[Karte der Stadtteile](#)

[Nutzungsbedingungen](#)

Bevölkerungsentwicklung nach Geschlecht

2013 = 100

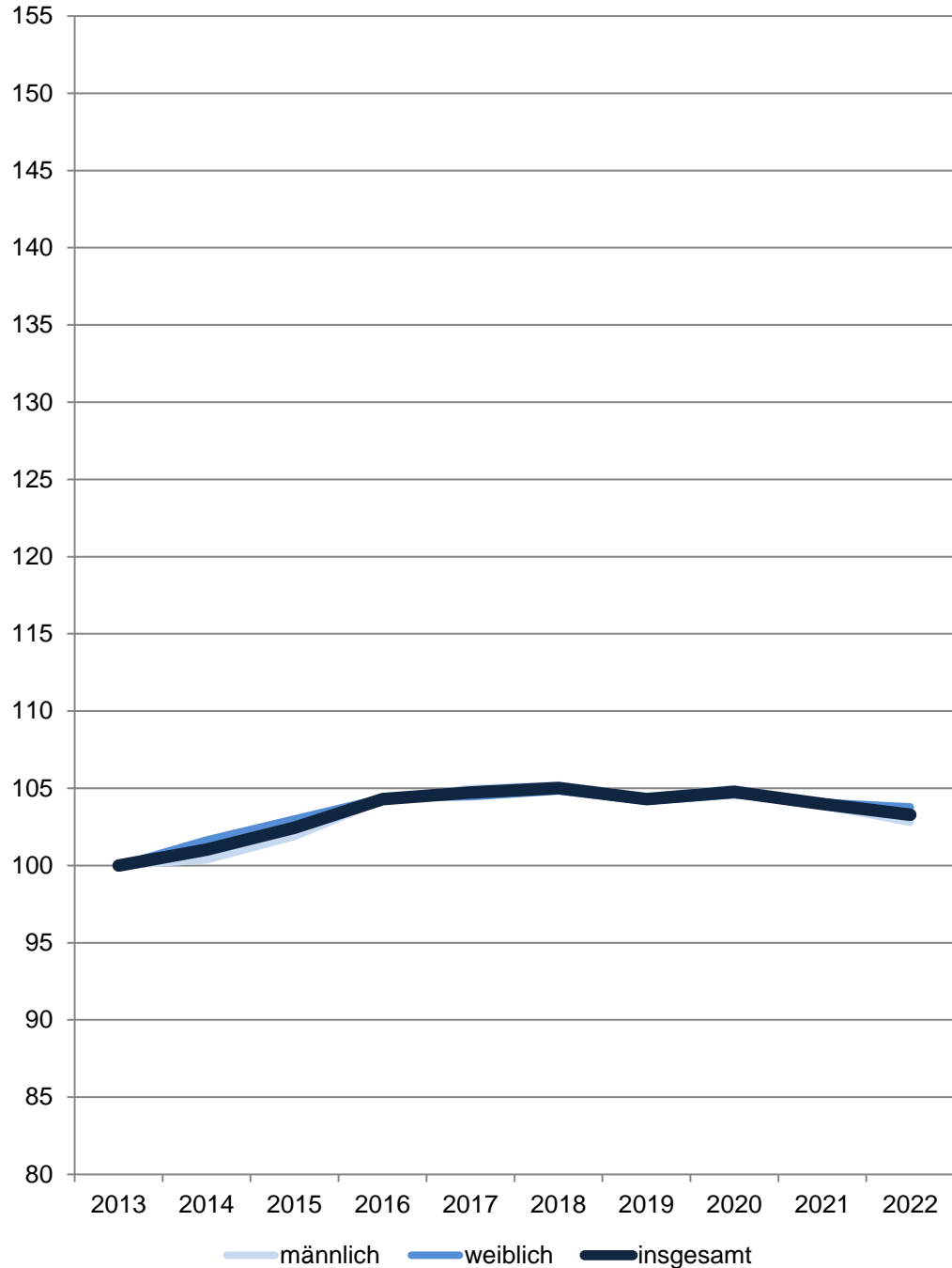

97 Hiltrup-West

| Am 31.12. | Wohnberechtigte Bevölkerung im Stadtteil | | |
|--------------|------------------------------------------|----------|----------|
| | Gesamt | davon | |
| | | männlich | weiblich |
| Anzahl | | | |
| 2013 | 9 190 | 4 548 | 4 642 |
| 2014 | 9 284 | 4 565 | 4 719 |
| 2015 | 9 416 | 4 634 | 4 782 |
| 2016 | 9 586 | 4 741 | 4 845 |
| 2017 | 9 624 | 4 775 | 4 849 |
| 2018 | 9 651 | 4 785 | 4 866 |
| 2019 | 9 585 | 4 750 | 4 835 |
| 2020 | 9 629 | 4 775 | 4 854 |
| 2021 | 9 556 | 4 724 | 4 832 |
| 2022 | 9 493 | 4 675 | 4 818 |
| Anteil in % | | | |
| 2022 | 100,0 | 49,2 | 50,8 |

Quelle: Stadt Münster

Stadtplanungsamt

Informationsmanagement und Statistikdienststelle

[Definitionen](#)

Wohnberechtigte Bevölkerung

Die Wohnberechtigte Bevölkerung wird durch die Auszählung aller gemeldeten Wohnsitze (Haupt- und Nebenwohnsitze) des Melderegisters der Stadt Münster abgebildet.

[zurück zur Internetseite](#)

[Karte der Stadtteile](#)

[Nutzungsbedingungen](#)

Bevölkerungsindikatoren 2022 für Münster und für den Stadtteil Alter

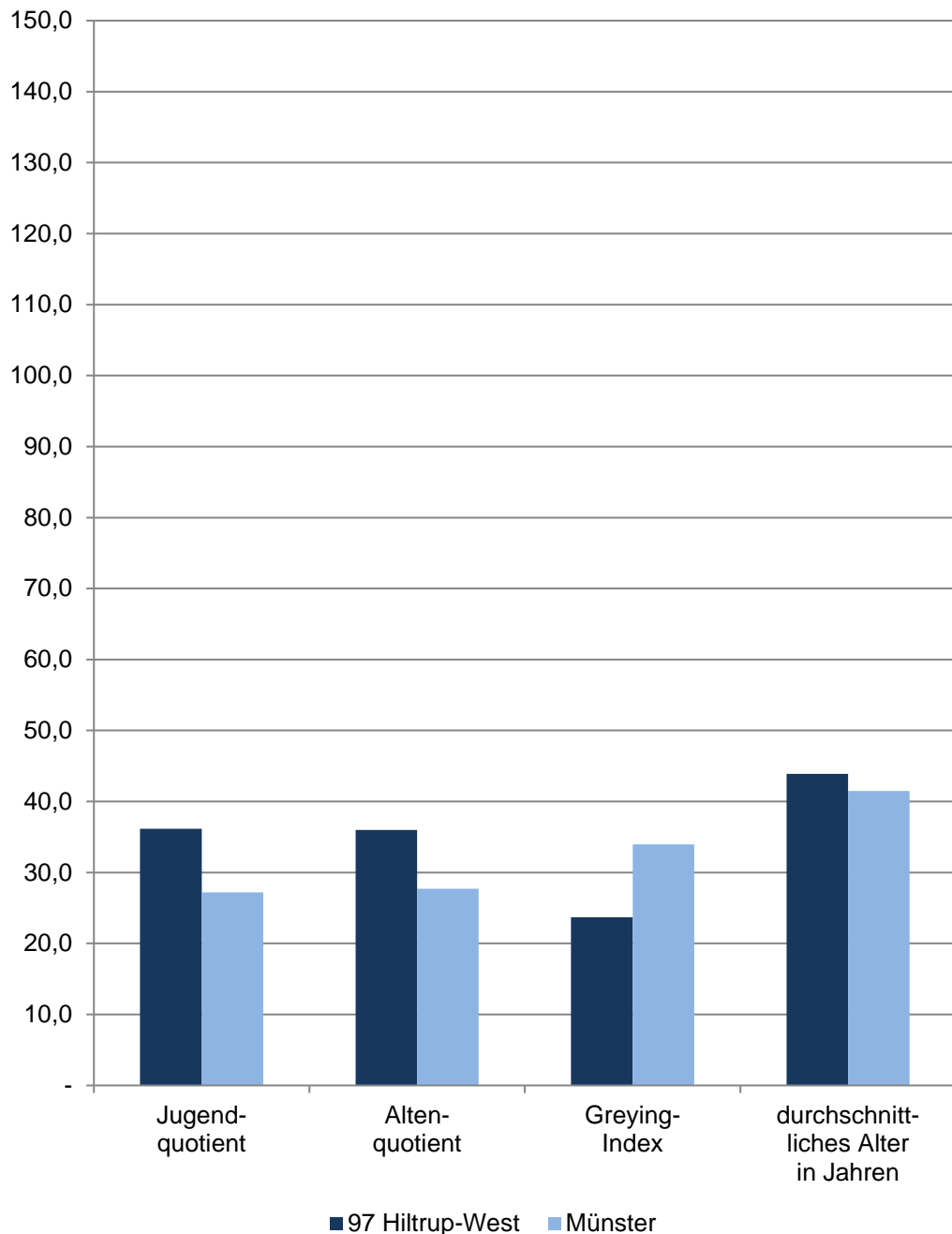

97 Hilstrup-West

| Am 31.12. | Indikatoren der Wohnberechtigten Bevölkerung im Stadtteil - Alter - | | | | |
|--------------|------------------------------------------------------------------------|--------------------|------------|-------------------|--------------------------------------------|
| | Jugend- quotient | Alten- quotient | Billeter J | Greying- Index | durchschnitt- liches Alter in Jahren |
| 2018 | 35,36 | 30,07 | -0,66 | 18,32 | 42,53 |
| 2019 | 34,63 | 31,26 | -0,70 | 19,77 | 43,02 |
| 2020 | 35,90 | 33,06 | -0,71 | 21,41 | 43,20 |
| 2021 | 36,22 | 34,79 | -0,72 | 22,51 | 43,44 |
| 2022 | 36,18 | 35,98 | -0,74 | 23,71 | 43,91 |
| | männlich | | | | |
| 2018 | 37,31 | 28,44 | -0,60 | 16,60 | 41,73 |
| 2019 | 35,90 | 29,66 | -0,64 | 18,01 | 42,30 |
| 2020 | 36,75 | 30,85 | -0,65 | 20,02 | 42,47 |
| 2021 | 36,73 | 32,53 | -0,66 | 20,78 | 42,69 |
| 2022 | 37,48 | 34,14 | -0,67 | 22,61 | 43,05 |
| | weiblich | | | | |
| 2018 | 33,46 | 31,66 | -0,72 | 19,94 | 43,31 |
| 2019 | 33,38 | 32,83 | -0,76 | 21,42 | 43,73 |
| 2020 | 35,05 | 35,26 | -0,77 | 22,67 | 43,91 |
| 2021 | 35,72 | 37,04 | -0,78 | 24,08 | 44,17 |
| 2022 | 34,91 | 37,78 | -0,81 | 24,70 | 44,74 |

Quelle: Stadt Münster

[Definitionen](#)

Jugendquotient

Anzahl der Wohnberechtigten Bevölkerung im Alter von 0 - 19 Jahren dividiert durch die Anzahl der Wohnberechtigten Bevölkerung im Alter von 20 - 64 Jahren multipliziert mit 100.

Altenquotient

Anzahl der Wohnberechtigten Bevölkerung im Alter von 65 und mehr Jahren dividiert durch die Anzahl der Wohnberechtigten Bevölkerung im Alter von 20 - 64 Jahren multipliziert mit 100.

Billeter J

Differenz der Wohnberechtigten Bevölkerung im Alter von 0 -14 Jahren abzüglich der Anzahl der Wohnberechtigten Bevölkerung im Alter von 50 und mehr Jahren dividiert durch die Anzahl der Wohnberechtigten Bevölkerung im Alter von 15 - 49 Jahren.

Greying-Index

Anzahl der Wohnberechtigten Bevölkerung im Alter von 80 und mehr Jahren dividiert durch die Anzahl der Wohnberechtigten Bevölkerung im Alter von 60 - 79 Jahren multipliziert mit 100.

Durchschnittliches Alter in Jahren

Das durchschnittliche Alter der Wohnberechtigten Bevölkerung errechnet sich wie folgt:

$$((\text{Altersjahrgang} + 0,5) * \text{Anzahl der Personen des Jahrgangs}) / \text{alle Personen}$$

[zurück zur Internetseite](#)

[Karte der Stadtteile](#)

[Nutzungsbedingungen](#)

Bevölkerungsindikatoren 2022 für Münster und für den Stadtteil Dichte

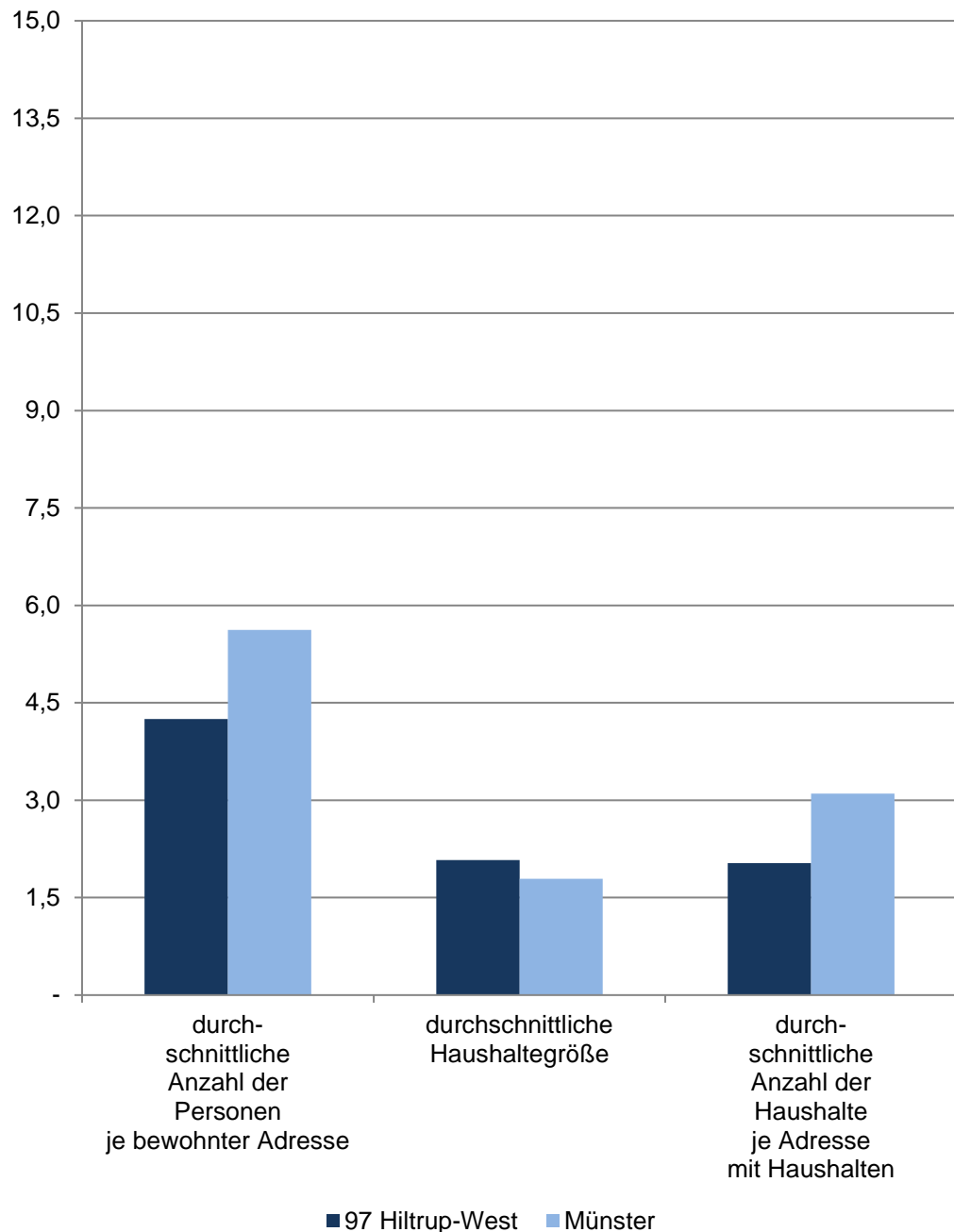

97 Hilstrup-West

| Am 31.12. | Indikatoren der Wohnberechtigten Bevölkerung im Stadtteil - Dichte - | | | | |
|-----------|----------------------------------------------------------------------|----------------------------------------------|------------------------------------------------------------|----------------------------------|------------------------------------------------------------------|
| | durchschnittliche Anzahl der Personen je ha | durchschnittliche Anzahl der Personen je km² | durchschnittliche Anzahl der Personen je bewohnter Adresse | durchschnittliche Haushaltegröße | durchschnittliche Anzahl der Haushalte je Adresse mit Haushalten |
| | Personen | | | | Haushalte |
| 2018 | 20,70 | 2 070,40 | 4,37 | 2,14 | 2,03 |
| 2019 | 20,56 | 2 055,90 | 4,34 | 2,13 | 2,02 |
| 2020 | 20,65 | 2 065,34 | 4,33 | 2,13 | 2,03 |
| 2021 | 20,50 | 2 049,70 | 4,27 | 2,11 | 2,01 |
| 2022 | 20,36 | 2 036,18 | 4,25 | 2,08 | 2,03 |
| | Indikatoren der männlichen Wohnberechtigten Bevölkerung - Dichte | | | | |
| 2018 | 10,27 | 1 026,51 | 2,17 | x | x |
| 2019 | 10,19 | 1 018,84 | 2,15 | x | x |
| 2020 | 10,24 | 1 024,20 | 2,15 | x | x |
| 2021 | 10,13 | 1 013,27 | 2,11 | x | x |
| 2022 | 10,03 | 1 002,76 | 2,09 | x | x |
| | Indikatoren der weiblichen Wohnberechtigten Bevölkerung - Dichte | | | | |
| 2018 | 10,44 | 1 043,89 | 2,20 | x | x |
| 2019 | 10,37 | 1 037,07 | 2,19 | x | x |
| 2020 | 10,41 | 1 041,14 | 2,18 | x | x |
| 2021 | 10,36 | 1 036,43 | 2,16 | x | x |
| 2022 | 10,33 | 1 033,43 | 2,15 | x | x |

Quelle: Stadt Münster

[Definitionen](#)

Wohnberechtigte Bevölkerung

Ab 2011 wird die Wohnberechtigte Bevölkerung durch die Auszählung aller gemeldeten Wohnsitze (Haupt- und Nebenwohnsitze) des Melderegisters der Stadt Münster abgebildet.

bewohnte Adresse

Straße mit Hausnummer und ggf. mit Hausnummernzusatz, an der Personen gemeldet sind.

Adresse mit Haushalten

Straße mit Hausnr. und ggf. mit Hausnummernzusatz, an der Haushalte generiert wurden.

Haushalte

Der Begriff „Haushalt“ wird hier als „Personen, die aufgrund von Indizien, die aus dem Melderegister gewonnen wurden, zusammen wohnen und leben“ verstanden. Diese so zu Haushalten zusammengeführten Personen entsprechen dem Typ des Wohnhaushaltes. Gemeinsames Wirtschaften kann bei dieser Form der Bildung von Haushalten nicht unterstellt werden.

Bei der vorliegenden Betrachtung werden Personen ohne eigene Haushaltsführung („Personen in Anstalten“) von der Generierung ausgeschlossen.

[zurück zur Internetseite](#)

[Karte der Stadtteile](#)

[Nutzungsbedingungen](#)

Bevölkerungsindikatoren 2022 für Münster und für den Stadtteil Erwerbstätigkeit

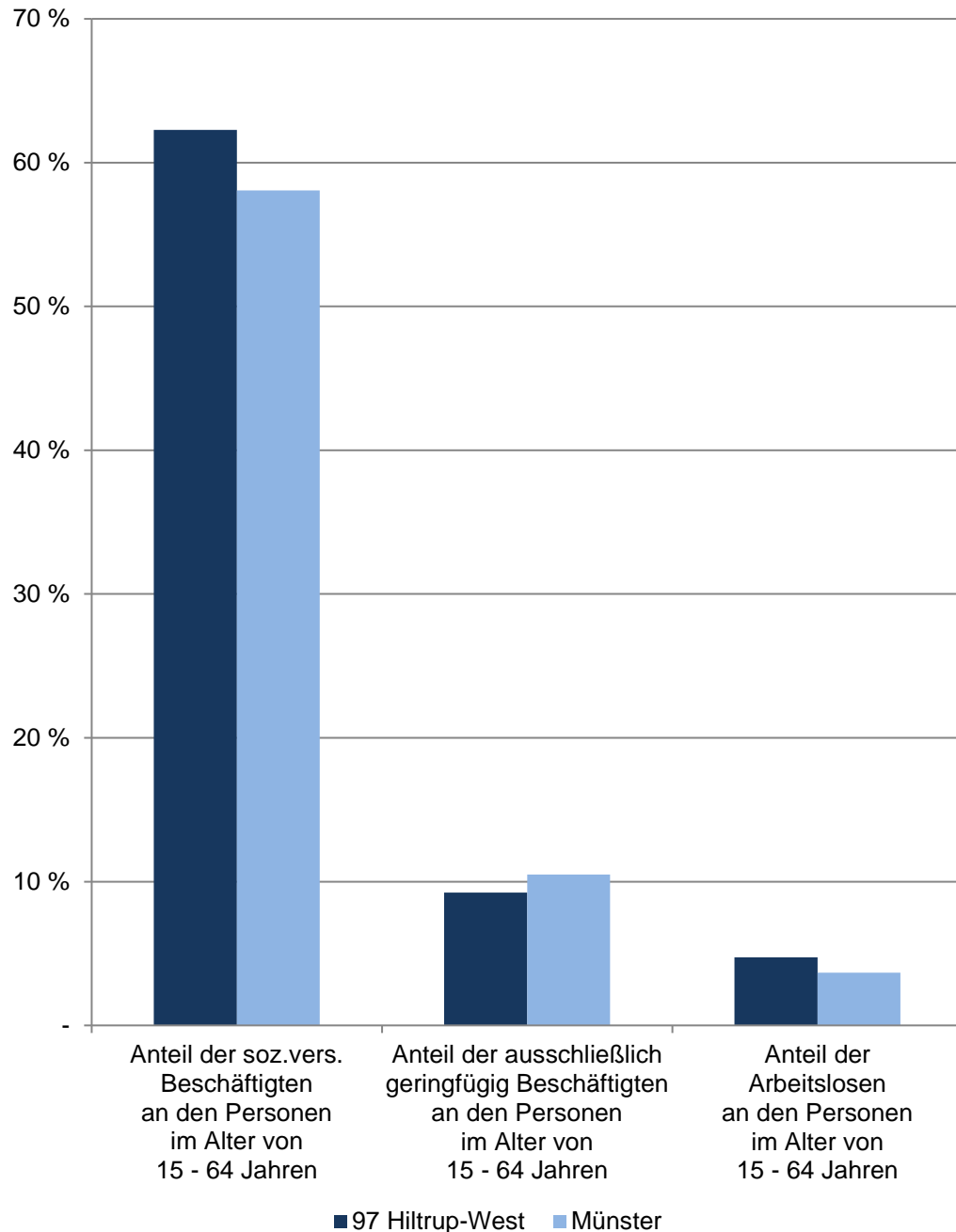

97 Hilstrup-West

| De- zem- ber | Indikatoren der Wohnberechtigten Bevölkerung im Stadtteil - Erwerbstätigkeit - | | | | |
|--------------------|---------------------------------------------------------------------------------------------------|-------------------------------------------------------------------------------------------------|---------------------------------------------------------------------|-------------------------------------------------------------------|--------------------------------------------------------------------|
| | Anteil der sozialversicherungspflichtig Beschäftigten an den Personen im Alter von 15 - 64 Jahren | Anteil der ausschließlich geringfügig Beschäftigten an den Personen im Alter von 15 - 64 Jahren | Anteil der Arbeitslosen an den Personen im Alter von 15 - 64 Jahren | Anteil der Arbeitslosen ohne Schulabschluss an allen Arbeitslosen | Anteil der Arbeitslosen ohne Berufsabschluss an allen Arbeitslosen |
| | in % | | | | |
| 2018 | 59,76 | 9,33 | 3,97 | 35,57 | 58,50 |
| 2019 | 61,16 | 9,15 | 3,79 | 30,80 | 59,07 |
| 2020 | 61,48 | 8,60 | 4,54 | 31,79 | 58,93 |
| 2021 | 62,02 | 9,35 | 4,50 | 34,80 | 59,34 |
| 2022 | 62,28 | 9,23 | 4,73 | 33,10 | 59,15 |
| | Indikatoren der männlichen Wohnberechtigten Bevölkerung - Erwerbstätigkeit | | | | |
| 2018 | 62,09 | x | 4,10 | x | x |
| 2019 | 63,18 | x | 4,52 | x | x |
| 2020 | 63,04 | x | 4,87 | x | x |
| 2021 | 64,10 | x | 4,67 | x | x |
| 2022 | 64,16 | x | 5,01 | x | x |
| | Indikatoren der weiblichen Wohnberechtigten Bevölkerung - Erwerbstätigkeit | | | | |
| 2018 | 57,47 | x | 3,84 | x | x |
| 2019 | 59,15 | x | 3,05 | x | x |
| 2020 | 59,92 | x | 4,20 | x | x |
| 2021 | 59,93 | x | 4,33 | x | x |
| 2022 | 60,43 | x | 4,46 | x | x |

Quellen:

Stadt Münster - Stadtplanungsamt; Statistik der Bundesagentur für Arbeit

[Definitionen](#)

Wohnberechtigte Bevölkerung

Ab 2011 wird die Wohnberechtigte Bevölkerung durch die Auszählung aller gemeldeten Wohnsitze (Haupt- und Nebenwohnsitze) des Melderegisters der Stadt Münster abgebildet. Stichtag: 31.12.

Sozialversicherungspflichtig Beschäftigte, geringfügig Beschäftigte, Arbeitslose

[Bundesagentur für Arbeit](#)

[zurück zur Internetseite](#)

[Karte der Stadtteile](#)

[Nutzungsbedingungen](#)

Bevölkerungsindikatoren 2022 für Münster und für den Stadtteil Geschlechterverhältnisse

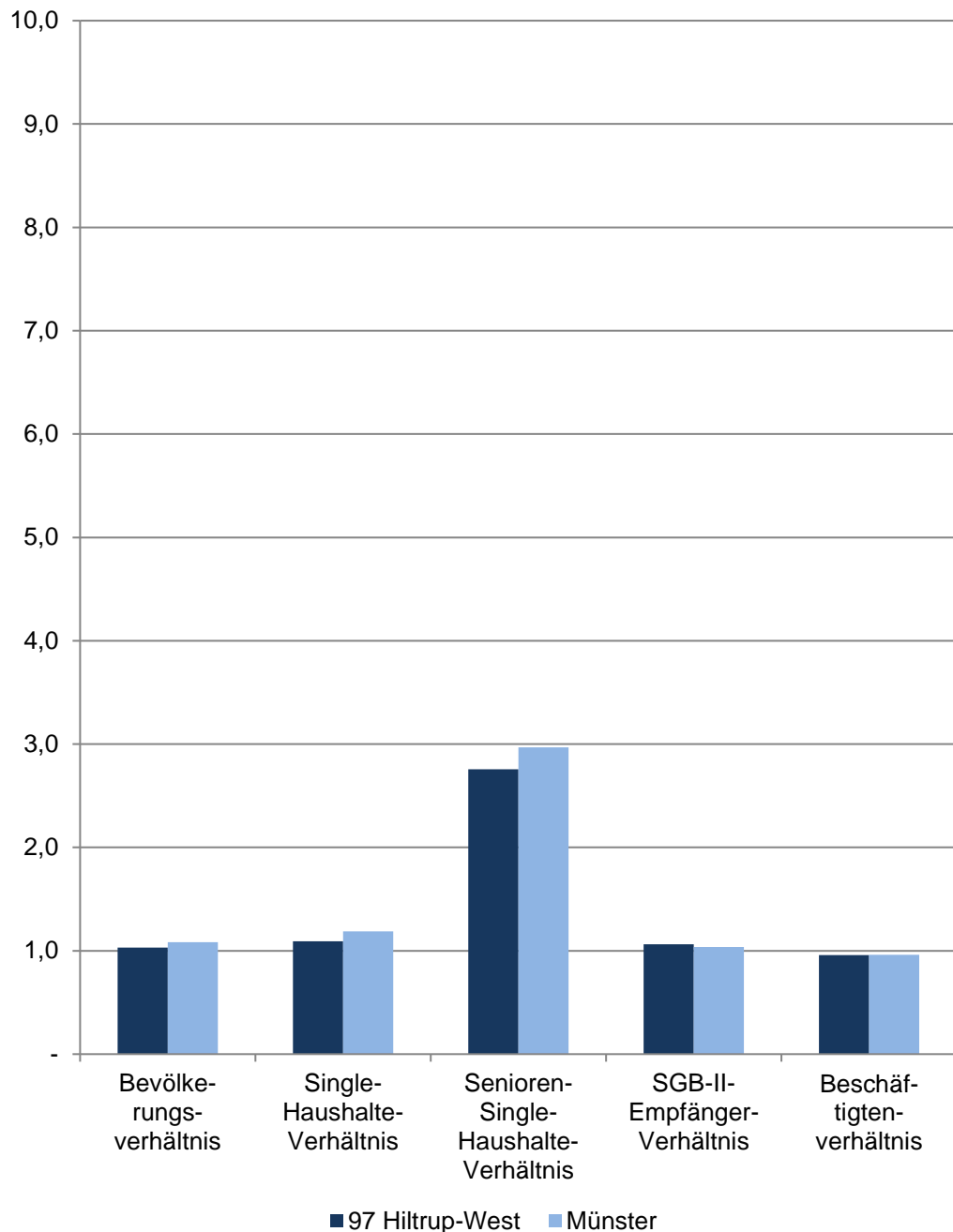

97 Hiltrup-West

| Im Dezember | Indikatoren der Wohnberechtigten Bevölkerung im Stadtteil - Geschlechterverhältnisse - | | | | |
|-------------|-------------------------------------------------------------------------------------------|-----------------------------|--------------------------------------|-----------------------------|--------------------------|
| | Bevölkerungsverhältnis | Single-Haushalte-Verhältnis | Senioren-Single-Haushalte-Verhältnis | SGB-II-Empfänger-Verhältnis | Beschäftigten-verhältnis |
| 2018 | 1,02 | 1,06 | 3,05 | 1,04 | 0,94 |
| 2019 | 1,02 | 1,06 | 2,87 | 1,01 | 0,94 |
| 2020 | 1,02 | 1,03 | 2,92 | 1,07 | 0,94 |
| 2021 | 1,02 | 1,04 | 2,77 | 0,98 | 0,93 |
| 2022 | 1,03 | 1,09 | 2,76 | 1,06 | 0,96 |

Quellen:

Bevölkerung: Stadt Münster - Stadtplanungsamt

Haushalte: Stadt Münster - Stadtplanungsamt

SGB-II-Empfänger: Statistik der Bundesagentur für Arbeit

Sozialversicherungspflichtig Beschäftigte: Statistik der Bundesagentur für Arbeit

[Definitionen](#)

Geschlechterverhältnis

Rechnerisches Verhältnis; Formel: Anzahl der weiblichen Personen dividiert durch die Anzahl der männlichen Personen.

Ist das Ergebnis...

... kleiner als 1, überwiegen die männlichen Personen.

... genau 1, ist das Verhältnis ausgewogen.

... größer als 1, überwiegen die weiblichen Personen.

Je näher das Ergebnis an 1 ist, desto ausgewogener ist das rechnerische Geschlechterverhältnis.

Bevölkerungsverhältnis

Anzahl der weiblichen Wohnberechtigten Bevölkerung dividiert durch die Anzahl der männlichen Wohnberechtigten Bevölkerung am 31.12.

Single-Haushalte-Verhältnis

Anzahl der weiblichen 1-Personen Haushalte der Wohnberechtigten Bevölkerung dividiert durch die Anzahl der männlichen 1-Personen-Haushalte der Wohnberechtigten Bevölkerung

Senioren-Single-Haushalte-Verhältnis

Anzahl der weiblichen 1-Personen Haushalte der Wohnberechtigten Bevölkerung im Alter von 75 und mehr Jahren dividiert durch die Anzahl der männlichen 1-Personen-Haushalte der Wohnberechtigten Bevölkerung im Alter von 75 und mehr Jahren am 31.12.

SGB-II-Empfängerverhältnis

Anzahl der weiblichen SGB-II-Empfänger dividiert durch die Anzahl der männlichen SGB-II-Empfänger am 15.12.

Beschäftigtenverhältnis

Anzahl der weiblichen sozialversicherungspflichtig Beschäftigten am Wohnort Münster dividiert durch die Anzahl der männlichen sozialversicherungspflichtig Beschäftigten am Wohnort Münster am 31.12.

[zurück zur Internetseite](#)

[Karte der Stadtteile](#)

[Nutzungsbedingungen](#)

Bevölkerungsindikatoren 2022 für Münster und für den Stadtteil Haushalte

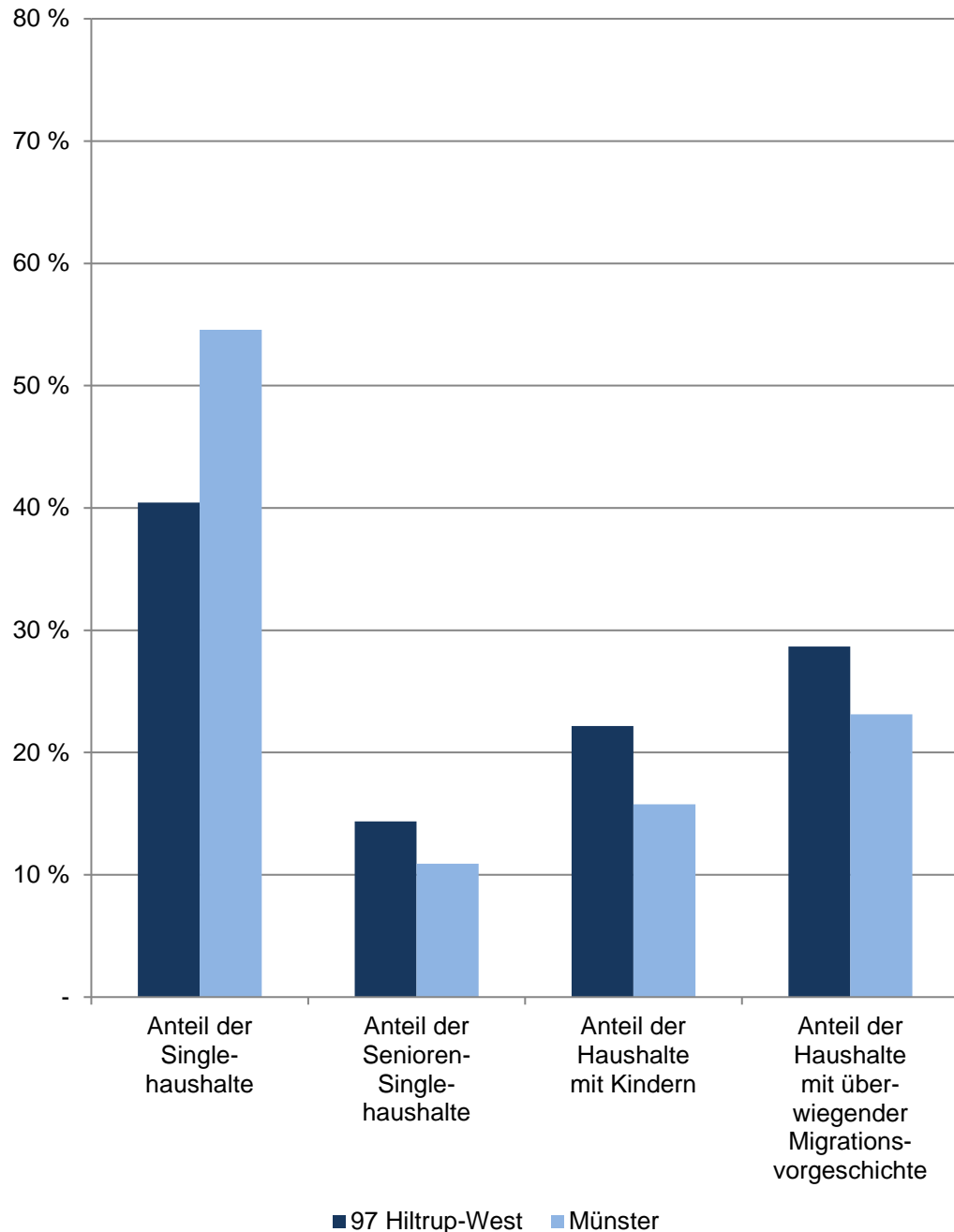

97 Hilstrup-West

| Am 31.12. | Indikatoren der Wohnberechtigten Bevölkerung im Stadtteil - Haushalte - | | | | |
|--------------|----------------------------------------------------------------------------|-------------------------------------------------|----------------------------------------|----------------------------------------------------------------------------------|-----------------------------------------------|
| | Anteil der Single- haushalte | Anteil der Senioren- Single- haushalte | Anteil der Haushalte mit Kindern | Anteil der Haus- halte mit über- wiegender Migrations- vorgeschichte | durch- schnittliche Haushalte- größe |
| | in % | | | | Personen |
| 2018 | 37,20 | 13,89 | 23,42 | 28,79 | 2,14 |
| 2019 | 38,11 | 14,12 | 22,91 | 28,85 | 2,13 |
| 2020 | 38,70 | 13,99 | 23,11 | 28,43 | 2,13 |
| 2021 | 39,27 | 14,14 | 22,46 | 28,14 | 2,11 |
| 2022 | 40,44 | 14,37 | 22,17 | 28,66 | 2,08 |

Quelle: Stadt Münster
Stadtplanungsamt
Informationsmanagement und Statistikdienststelle

[Definitionen](#)

Wohnberechtigte Bevölkerung

Ab 2011 wird die Wohnberechtigte Bevölkerung durch die Auszählung aller gemeldeten Wohnsitze (Haupt- und Nebenwohnsitze) des Melderegisters der Stadt Münster abgebildet.

Haushalte

Der Begriff "Haushalt" wird hier als "Personen, die aufgrund von Indizien, die aus dem Melderegister gewonnen wurden, zusammen wohnen und leben" verstanden. Diese so zu Haushalten zusammengeführten Personen entsprechen dem Typ des Wohnhaushaltes. Gemeinsames Wirtschaften kann bei dieser Form der Bildung von Haushalten nicht unterstellt werden.

Bei der vorliegenden Betrachtung werden Personen ohne eigene Haushalteführung ("Personen in Anstalten") von der Generierung ausgeschlossen.

Anteil der Singlehaushalte

Anteil der 1-Personen-Haushalte an allen Haushalten

Anteil der Senioren-Single-Haushalte

Anteil der 1-Personen-Haushalte im Alter von 75 und mehr Jahren an allen Singlehaushalten

Anteil der Haushalte mit Kindern

Anteil der Haushalte, in denen minderjährige Kinder leben, an allen Haushalten

Anteil der Haushalte mit überwiegender Migrationsvorgeschichte

Anteil der Haushalte, bei denen mindestens 50 % der Haushaltemitglieder eine Migrationsvorgeschichte haben, an allen Haushalten

durchschnittliche Haushaltegröße

Anzahl der Personen, die durchschnittlich einen Haushalt bilden

[zurück zur Internetseite](#)

[Karte der Stadtteile](#)

[Nutzungsbedingungen](#)

Bevölkerungsindikatoren 2022 für Münster und für den Stadtteil Migration

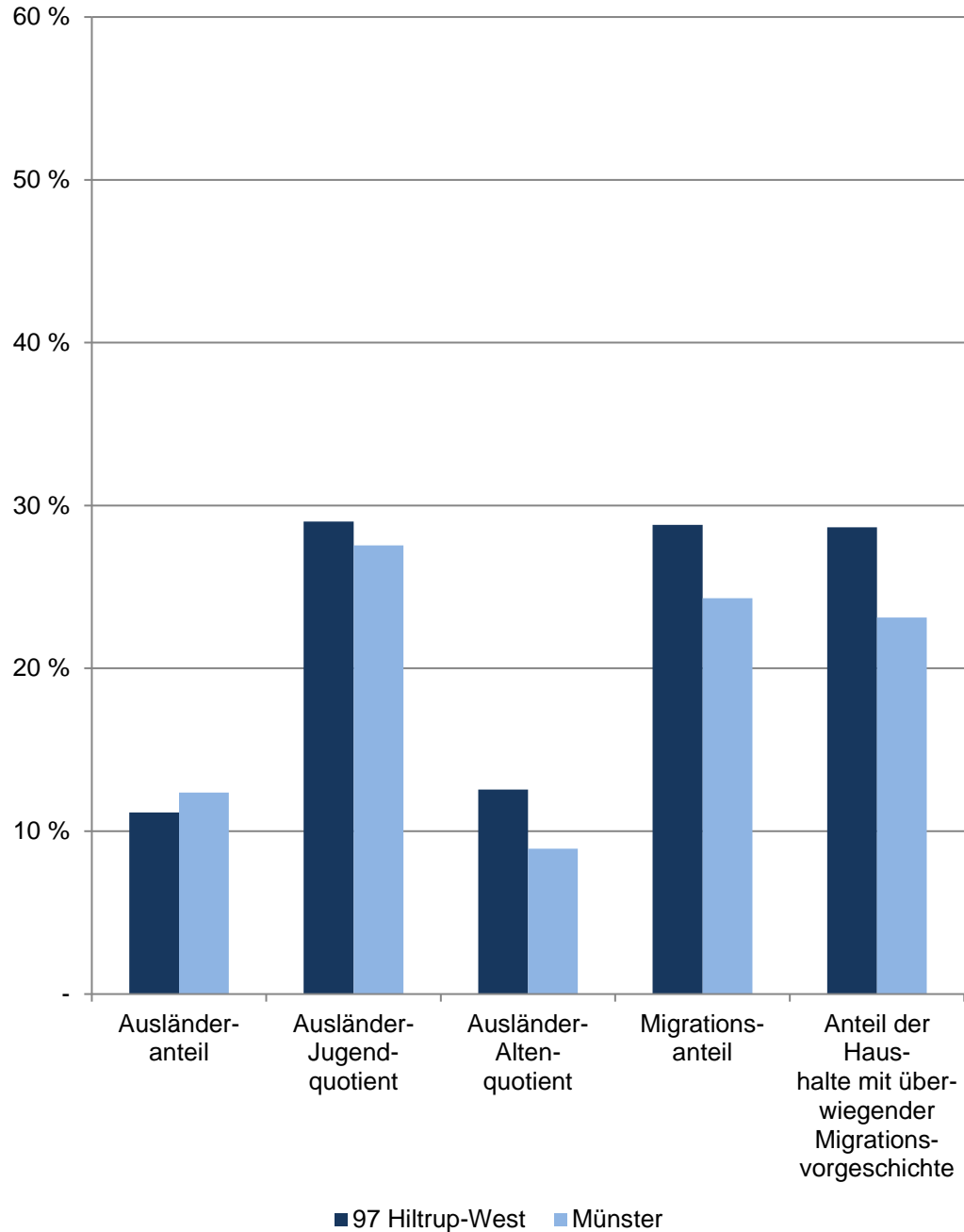

97 Hilstrup-West

| Am 31.12. | Indikatoren der Wohnberechtigten Bevölkerung im Stadtteil - Migration - | | | | |
|--------------|-------------------------------------------------------------------------------------------|-----------------------------------|----------------------------------|-----------------------|----------------------------------------------------------------------------------|
| | Ausländer- anteil | Ausländer- Jugend- quotient | Ausländer- Alten- quotient | Migrations- anteil | Anteil der Haus- halte mit über- wiegender Migrations- vorgeschichte |
| | in % | | | | |
| 2018 | 10,05 | 23,78 | 11,89 | 28,25 | 28,79 |
| 2019 | 10,19 | 23,86 | 11,65 | 28,56 | 28,85 |
| 2020 | 10,20 | 25,81 | 12,69 | 28,27 | 28,43 |
| 2021 | 10,27 | 27,69 | 13,06 | 28,21 | 28,14 |
| 2022 | 11,16 | 29,01 | 12,57 | 28,81 | 28,66 |
| | Indikatoren der männlichen Wohnberechtigten Bevölkerung im Stadtteil - Migration - | | | | |
| 2018 | 10,74 | 24,54 | 11,08 | 28,61 | x |
| 2019 | 11,14 | 23,12 | 9,80 | 28,93 | x |
| 2020 | 11,06 | 24,68 | 11,05 | 28,65 | x |
| 2021 | 11,05 | 25,72 | 11,29 | 28,56 | x |
| 2022 | 11,44 | 27,34 | 11,98 | 28,92 | x |
| | Indikatoren der weiblichen Wohnberechtigten Bevölkerung im Stadtteil - Migration - | | | | |
| 2018 | 9,37 | 22,92 | 12,80 | 27,89 | x |
| 2019 | 9,27 | 24,77 | 13,93 | 28,19 | x |
| 2020 | 9,35 | 27,19 | 14,69 | 27,89 | x |
| 2021 | 9,50 | 30,06 | 15,19 | 27,88 | x |
| 2022 | 10,88 | 30,77 | 13,19 | 28,70 | x |

Quelle: Stadt Münster

Stadtplanungsamt

Informationsmanagement und Statistikdienststelle

[Definitionen](#)

Wohnberechtigte Bevölkerung

Ab 2011 wird die Wohnberechtigte Bevölkerung durch die Auszählung aller gemeldeten Wohnsitze (Haupt- und Nebenwohnsitze) des Melderegisters der Stadt Münster abgebildet.

[zurück zur Internetseite](#)

[Karte der Stadtteile](#)

[Nutzungsbedingungen](#)

Bevölkerungsindikatoren 2022 für Münster und für den Stadtteil Soziales

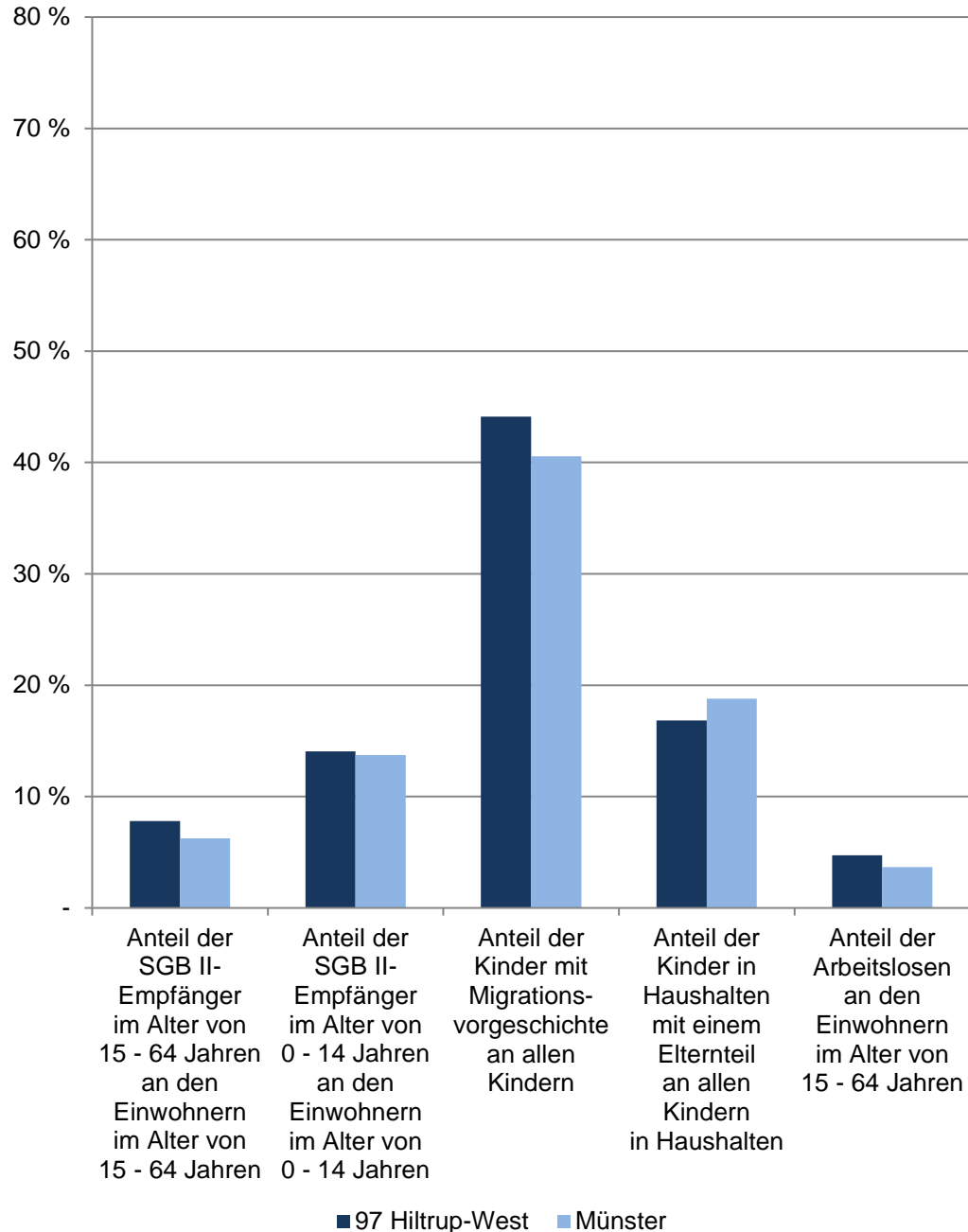

97 Hilstrup-West

| Im Dezember | Indikatoren der Wohnberechtigten Bevölkerung im Stadtteil - Soziales - | | | | |
|-------------|-------------------------------------------------------------------------------------------------------|-----------------------------------------------------------------------------------------------------|----------------------------------------------------------------|-------------------------------------------------------------------------------------|-----------------------------------------------------------------------|
| | Anteil der SGB II-Empfänger im Alter von 15 - 64 Jahren an den Einwohnern im Alter von 15 - 64 Jahren | Anteil der SGB II-Empfänger im Alter von 0 - 14 Jahren an den Einwohnern im Alter von 0 - 14 Jahren | Anteil der Kinder mit Migrationsvorgeschichte an allen Kindern | Anteil der Kinder in Haushalten mit einem Elternteil an allen Kindern in Haushalten | Anteil der Arbeitslosen an den Einwohnern im Alter von 15 - 64 Jahren |
| | in % | | | | |
| 2018 | 8,20 | 17,35 | 42,76 | 14,84 | 3,97 |
| 2019 | 7,47 | 16,60 | 43,74 | 16,19 | 3,79 |
| 2020 | 7,58 | 14,89 | 43,37 | 17,01 | 4,54 |
| 2021 | 8,01 | 14,53 | 43,97 | 16,82 | 4,50 |
| 2022 | 7,81 | 14,07 | 44,13 | 16,83 | 4,73 |
| | Indikatoren der männlichen Wohnberechtigten Bevölkerung im Stadtteil - Soziales - | | | | |
| 2018 | 8,02 | 16,46 | 41,50 | x | 4,10 |
| 2019 | 7,28 | 16,65 | 42,35 | x | 4,52 |
| 2020 | 7,25 | 14,25 | 42,14 | x | 4,87 |
| 2021 | 8,05 | 14,99 | 42,63 | x | 4,67 |
| 2022 | 7,26 | 14,71 | 42,46 | x | 5,01 |
| | Indikatoren der weiblichen Wohnberechtigten Bevölkerung im Stadtteil - Soziales - | | | | |
| 2018 | 8,39 | 18,32 | 44,14 | x | 3,84 |
| 2019 | 7,67 | 16,55 | 45,21 | x | 3,05 |
| 2020 | 7,91 | 15,55 | 44,63 | x | 4,20 |
| 2021 | 7,97 | 14,08 | 45,37 | x | 4,33 |
| 2022 | 8,36 | 13,40 | 45,90 | x | 4,46 |

Quellen:

Bevölkerung, Migration, Haushalte: Stadt Münster - Stadtplanungsamt
SGB-II-Empfänger, Arbeitslose: Statistik der Bundesagentur für Arbeit

[Definitionen](#)

Wohnberechtigte Bevölkerung

Ab 2011 wird die Wohnberechtigte Bevölkerung durch die Auszählung aller gemeldeten Wohnsitze (Haupt- und Nebenwohnsitze) des Melderegisters der Stadt Münster abgebildet.
Stichtag: 31.12.

**Bevölkerungsindikatoren 2022
für Münster und für den Stadtteil
Anteil der Volljährigen,
die ... Jahr(e) an der Adresse wohnen**

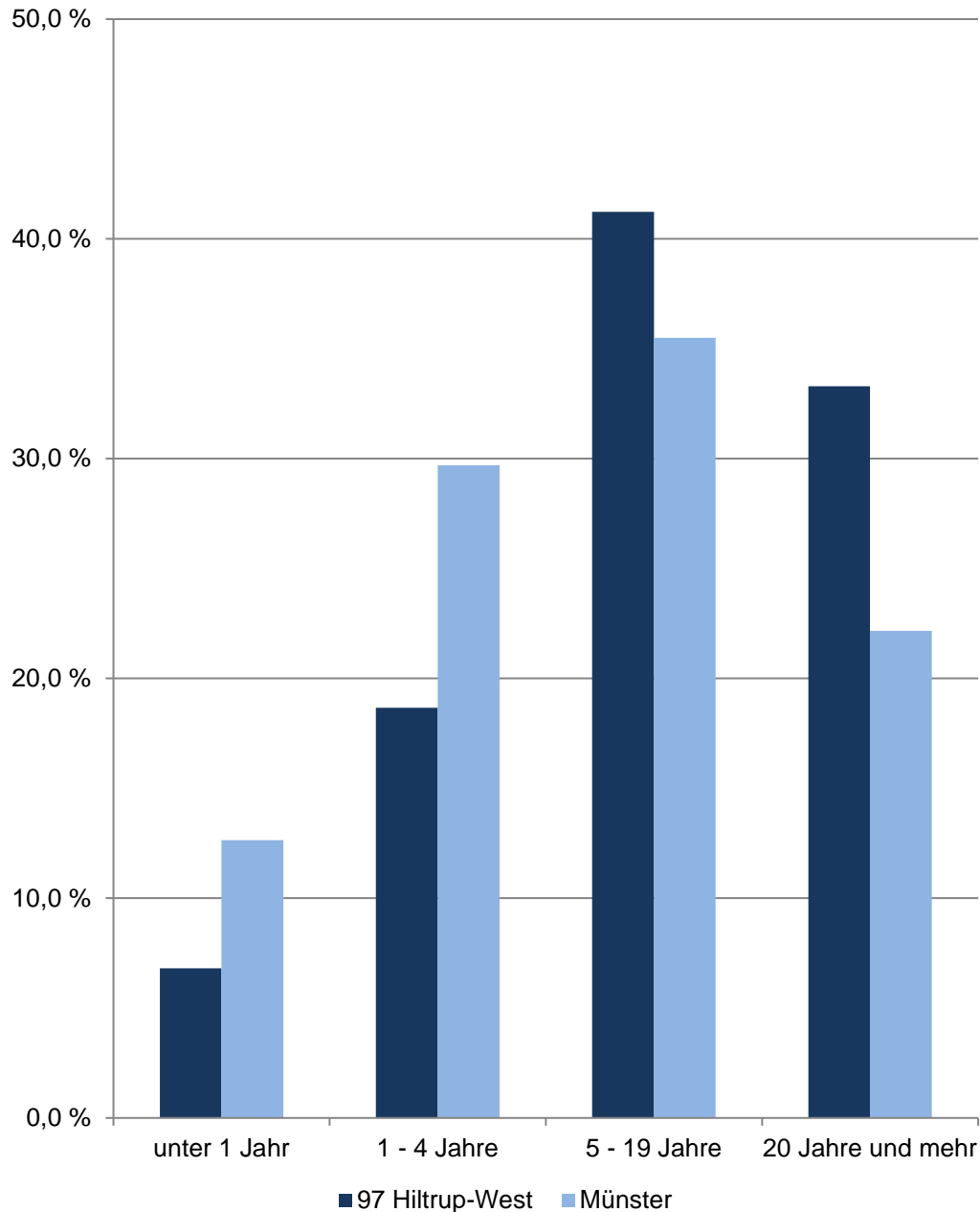

97 Hilstrup-West

| Am 31.12. | Indikatoren der Wohnberechtigten Bevölkerung im Alter von 18 und mehr Jahren an der Adresse im Stadtteil - Wohndauer - | | | | |
|--------------|------------------------------------------------------------------------------------------------------------------------------|--------------------------------------------------------|-------|--------|-------------|
| | durch- schnittliche Wohndauer | Anteil derer, die ... Jahr(e) an der Adresse wohnen | | | |
| | | unter 1 | 1 - 4 | 5 - 19 | 20 und mehr |
| | Jahre | in % | | | |
| 2018 | 14,87 | 7,61 | 21,89 | 43,26 | 27,24 |
| 2019 | 15,27 | 6,60 | 21,82 | 42,57 | 29,02 |
| 2020 | 15,54 | 7,05 | 20,32 | 41,89 | 30,74 |
| 2021 | 15,79 | 6,31 | 19,63 | 42,32 | 31,75 |
| 2022 | 16,08 | 6,81 | 18,66 | 41,24 | 33,29 |
| | Indikatoren der männlichen Wohnberechtigten Bevölkerung - Wohndauer | | | | |
| 2018 | 14,64 | 8,05 | 22,20 | 42,91 | 26,84 |
| 2019 | 15,03 | 7,00 | 22,36 | 42,26 | 28,39 |
| 2020 | 15,24 | 7,51 | 21,18 | 41,33 | 29,98 |
| 2021 | 15,49 | 6,47 | 20,59 | 41,58 | 31,36 |
| 2022 | 15,84 | 6,58 | 19,44 | 41,15 | 32,83 |
| | Indikatoren der weiblichen Wohnberechtigten Bevölkerung - Wohndauer | | | | |
| 2018 | 15,09 | 7,18 | 21,60 | 43,59 | 27,63 |
| 2019 | 15,51 | 6,21 | 21,29 | 42,86 | 29,63 |
| 2020 | 15,83 | 6,60 | 19,48 | 42,44 | 31,48 |
| 2021 | 16,08 | 6,15 | 18,70 | 43,02 | 32,12 |
| 2022 | 16,32 | 7,03 | 17,92 | 41,32 | 33,73 |

Quelle: Stadt Münster

Stadtplanungsamt

Informationsmanagement und Statistikdienststelle

[Definitionen](#)

Wohnberechtigte Bevölkerung

Ab 2011 wird die Wohnberechtigte Bevölkerung durch die Auszählung aller gemeldeten Wohnsitze (Haupt- und Nebenwohnsitze) des Melderegisters der Stadt Münster abgebildet.

[zurück zur Internetseite](#)

[Karte der Stadtteile](#)

[Nutzungsbedingungen](#)

Anteile der Haushaltgrößen 2022 im Stadtteil und in Münster

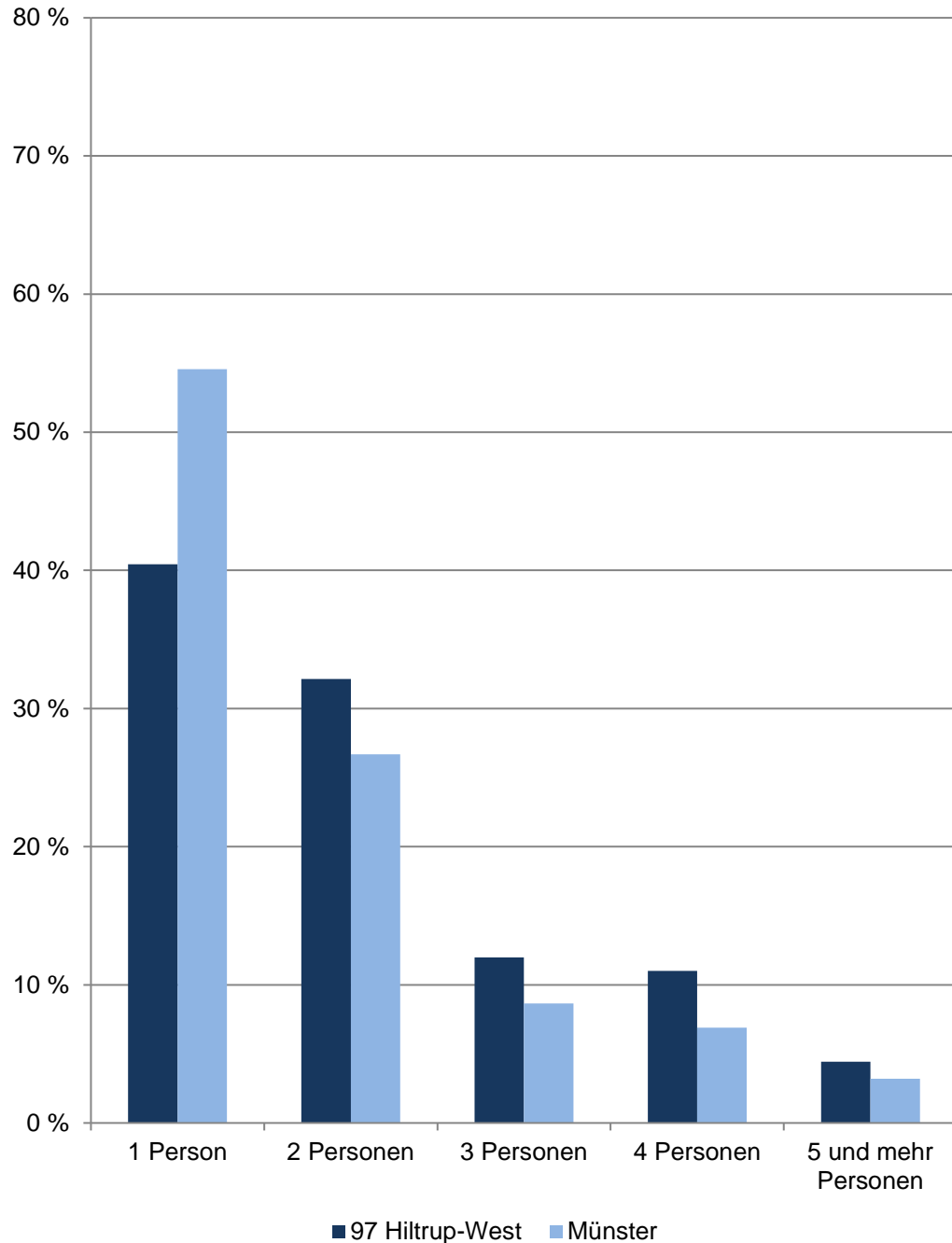

97 Hilstrup-West

| Am 31.12. | Haushalte der Wohnberechtigten Bevölkerung im Stadtteil | | | | | |
|--------------|---------------------------------------------------------|--------------------------|-------|------|------|------------|
| | Gesamt | davon mit ... Person(en) | | | | |
| | | 1 | 2 | 3 | 4 | 5 und mehr |
| | Anzahl | | | | | |
| 2013 | 4 208 | 1 515 | 1 363 | 605 | 549 | 176 |
| 2014 | 4 278 | 1 549 | 1 390 | 627 | 543 | 169 |
| 2015 | 4 362 | 1 620 | 1 372 | 657 | 537 | 176 |
| 2016 | 4 445 | 1 660 | 1 415 | 631 | 554 | 185 |
| 2017 | 4 469 | 1 662 | 1 451 | 625 | 536 | 195 |
| 2018 | 4 470 | 1 663 | 1 492 | 581 | 536 | 198 |
| 2019 | 4 461 | 1 700 | 1 442 | 588 | 538 | 193 |
| 2020 | 4 488 | 1 737 | 1 438 | 575 | 533 | 205 |
| 2021 | 4 484 | 1 761 | 1 447 | 537 | 537 | 202 |
| 2022 | 4 525 | 1 830 | 1 454 | 542 | 498 | 201 |
| | Anteil in % | | | | | |
| 2022 | 100,0 | 40,4 | 32,1 | 12,0 | 11,0 | 4,4 |

Quelle: Stadt Münster

[Definitionen](#)

Stadtplanungsamt

Informationsmanagement und Statistikdienststelle

Wohnberechtigte Bevölkerung

Die Wohnberechtigte Bevölkerung wird durch die Auszählung aller gemeldeten Wohnsitze (Haupt- und Nebenwohnsitze) des Melderegisters der Stadt Münster abgebildet.

Haushalt

Der Begriff „Haushalt“ wird hier als „Personen, die aufgrund von Indizien, die aus dem Melderegister gewonnen wurden, zusammen wohnen und leben“ verstanden. Diese so zu Haushalten zusammengeführten Personen entsprechen dem Typ des Wohnhaushaltes. Gemeinsames Wirtschaften kann bei dieser Form der Bildung von Haushalten nicht unterstellt werden.

Bei der vorliegenden Betrachtung werden Personen ohne eigene Haushaltsführung („Personen in Anstalten“) von der Generierung ausgeschlossen.

[zurück zur Internetseite](#)

[Karte der Stadtteile](#)

[Nutzungsbedingungen](#)

Altersstruktur nach Migrationsvorgeschichte 2022

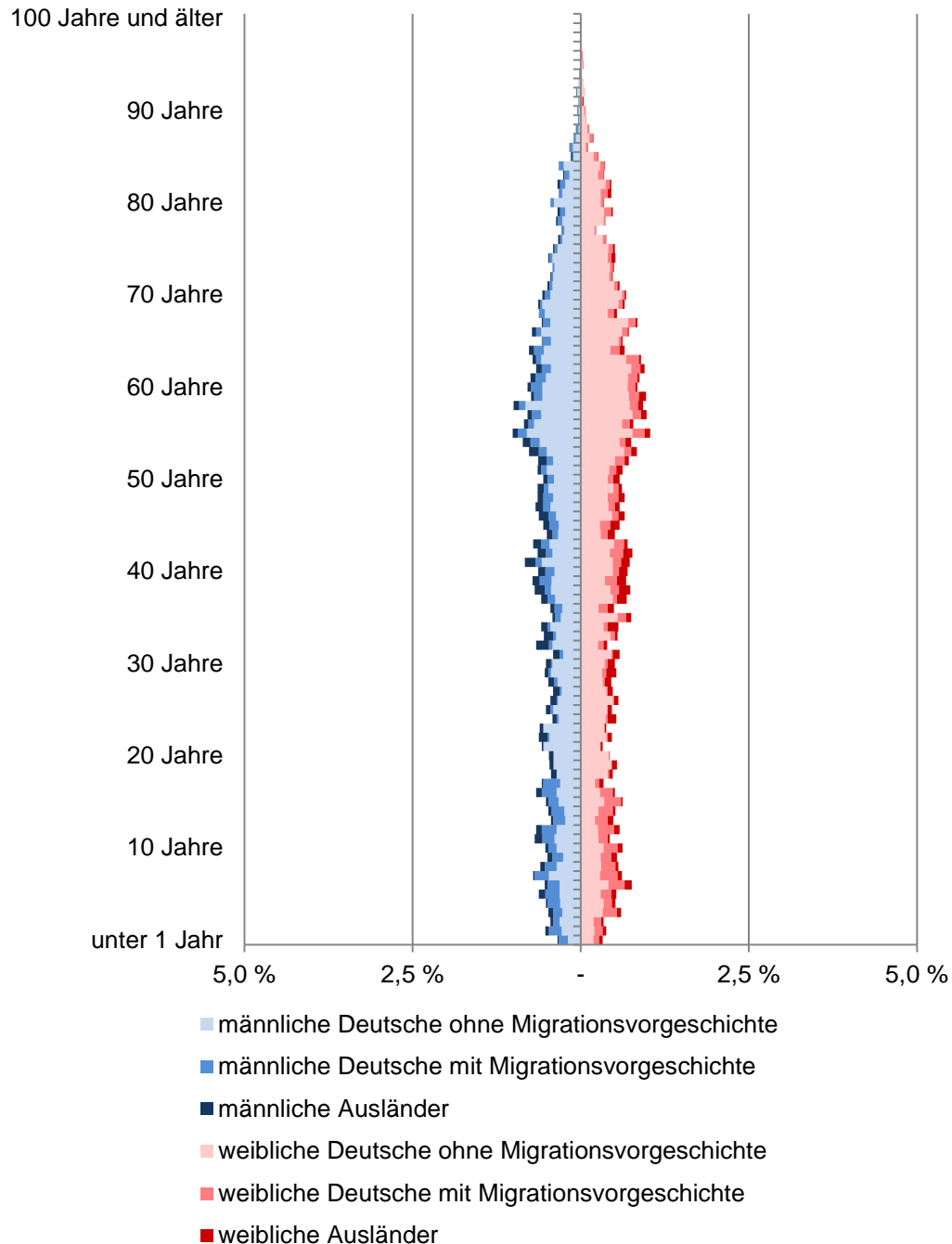

97 Hiltrup-West

| Am 31.12. | Wohnberechtigte Bevölkerung im Stadtteil | | | | | |
|--------------|------------------------------------------|-------------------------------------------|--------------------------------------|-----------|-------|-----------------------------------------------------------------------|
| | Gesamt | ohne Migrations- vor- geschichte | davon mit Migrationsvorgeschichte | | | |
| | | | Insgesamt | davon | | Deutsche mit persönlicher vererbter Migrationsvorgeschichte |
| | | | | Ausländer | | |
| Anzahl | | | | | | |
| 2013 | 9 190 | 6 716 | 2 474 | 767 | 1 142 | 565 |
| 2014 | 9 284 | 6 770 | 2 514 | 812 | 1 133 | 569 |
| 2015 | 9 416 | 6 837 | 2 579 | 819 | 1 160 | 600 |
| 2016 | 9 586 | 6 950 | 2 636 | 865 | 1 173 | 598 |
| 2017 | 9 624 | 6 903 | 2 721 | 928 | 1 174 | 619 |
| 2018 | 9 651 | 6 925 | 2 726 | 970 | 1 160 | 596 |
| 2019 | 9 585 | 6 848 | 2 737 | 977 | 1 164 | 596 |
| 2020 | 9 629 | 6 907 | 2 722 | 982 | 1 146 | 594 |
| 2021 | 9 556 | 6 860 | 2 696 | 981 | 1 128 | 587 |
| 2022 | 9 493 | 6 758 | 2 735 | 1 059 | 1 106 | 570 |

Quelle: Stadt Münster

Stadtplanungsamt

Informationsmanagement und Statistikdienststelle

[Definitionen](#)

Wohnberechtigte Bevölkerung

Die Wohnberechtigte Bevölkerung wird durch die Auszählung aller gemeldeten Wohnsitze (Haupt- und Nebenwohnsitze) des Melderegisters der Stadt Münster abgebildet.

Ausländer

Als Ausländer gelten die Personen, die eine fremde 1. Staatsangehörigkeit besitzen, staatenlos sind oder deren Staatsangehörigkeit nicht geklärt ist.

Deutsche mit persönlicher Migrationsvorgeschichte

Hierzu gehören Heimatvertriebene, Aussiedler/Spätaussiedler und weitere Eingebürgerte.

Deutsche mit vererbter Migrationsvorgeschichte

Deutsche Kinder ohne persönliche, aber mit vererbter Migrationsvorgeschichte. Kinder, die mit Eltern aus dem definierten Personenkreis (Ausländer, Aussiedler/Spätaussiedler, Heimatvertriebene und weitere Eingebürgerte) im selben Haushalt leben, haben ebenfalls eine Migrationsvorgeschichte. Hierbei reicht es, wenn ein Elternteil eine Migrationsvorgeschichte hat.

[zurück zur Internetseite](#)

[Karte der Stadtteile](#)

[Nutzungsbedingungen](#)

Saldierte Bevölkerungsbewegungen im Stadtteil

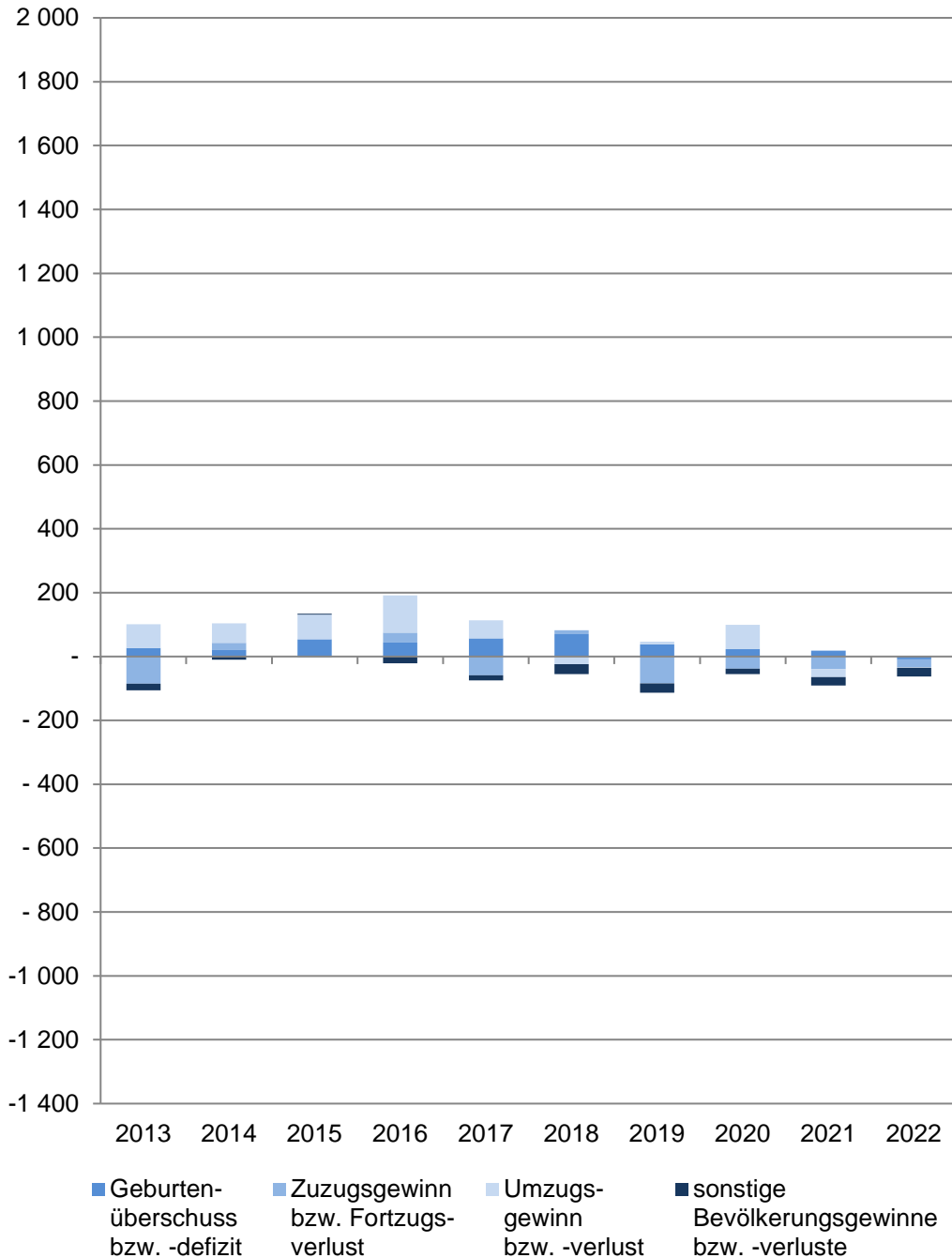

97 Hiltrup-West

| Im Jahr | Saldierte Bevölkerungsbewegungen der Wohnberechtigten Bevölkerung im Stadtteil | | | | |
|---------|--------------------------------------------------------------------------------|-----------------------------------|-------------------------------------|-----------------------------|---------------------------------------------|
| | Gesamt | davon | | | |
| | | Geburten-überschuss bzw. -defizit | Zuzugs-gewinn bzw. Fortzugs-verlust | Umzugs-gewinn bzw. -verlust | sonstige Bevölkerungsgewinne bzw. -verluste |
| 2013 | - 5 | + 27 | - 85 | + 74 | - 21 |
| 2014 | + 94 | + 20 | + 23 | + 61 | - 10 |
| 2015 | + 132 | + 54 | - 2 | + 77 | + 3 |
| 2016 | + 170 | + 44 | + 31 | + 116 | - 21 |
| 2017 | + 38 | + 57 | - 59 | + 56 | - 16 |
| 2018 | + 27 | + 70 | + 12 | - 24 | - 31 |
| 2019 | - 66 | + 38 | - 84 | + 9 | - 29 |
| 2020 | + 44 | + 23 | - 38 | + 76 | - 17 |
| 2021 | - 73 | + 18 | - 39 | - 25 | - 27 |
| 2022 | - 63 | - 9 | - 24 | - 2 | - 28 |

Quelle: Stadt Münster
Stadtplanungsamt
Informationsmanagement und Statistikdienststelle

[Definitionen](#)

Wohnberechtigte Bevölkerung

Ab 2011 wird die Wohnberechtigte Bevölkerung durch die Auszählung aller gemeldeten Wohnsitze (Haupt- und Nebenwohnsitze) des Melderegisters der Stadt Münster abgebildet.

Geburtenüberschuss bzw. -defizit

Geburten abzüglich der Sterbefälle

Zuzugsgewinn bzw. Fortzugsverlust

Wanderungen über die Stadtgrenze; Zuzüge abzüglich Fortzüge

Umzugsgewinn bzw. -verlust

Wanderungen innerhalb der Stadtgrenze; Binnenzuzüge abzüglich Binnenfortzüge

sonstige Bevölkerungsgewinne bzw. -verluste

Beispielsweise: Abmeldungen von Amts wegen, Gründung einer weiteren Wohnung in Münster

[zurück zur Internetseite](#)

[Karte der Stadtteile](#)

[Nutzungsbedingungen](#)

Wanderungssalden nach Altersgruppen im Stadtteil

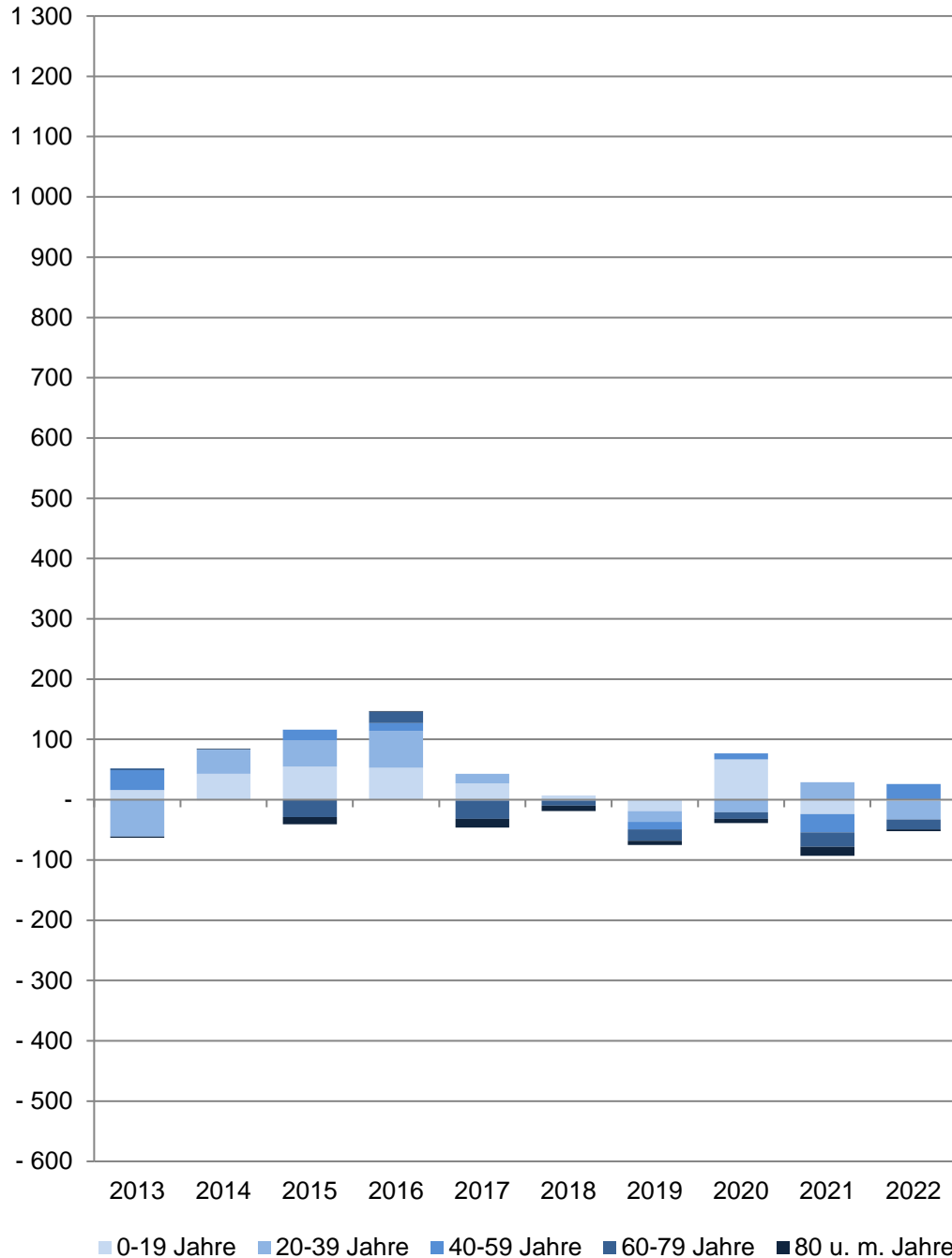

97 Hiltrup-West

| Im Jahr | Wanderungssaldo der Wohnberechtigten Bevölkerung im Stadtteil | | | | | |
|---------|---------------------------------------------------------------|-------------------------|---------|---------|---------|-------------|
| | Gesamt | Im Alter von ... Jahren | | | | |
| | | 0 - 19 | 20 - 39 | 40 - 59 | 60 - 79 | 80 und mehr |
| | Anzahl | | | | | |
| 2013 | - 11 | + 16 | - 61 | + 33 | + 3 | - 2 |
| 2014 | + 84 | + 43 | + 40 | + 1 | - 1 | + 1 |
| 2015 | + 75 | + 55 | + 44 | + 17 | - 29 | - 12 |
| 2016 | + 147 | + 53 | + 61 | + 13 | + 19 | + 1 |
| 2017 | - 3 | + 27 | + 16 | - 2 | - 30 | - 14 |
| 2018 | - 12 | + 7 | - | - 2 | - 8 | - 9 |
| 2019 | - 75 | - 19 | - 18 | - 12 | - 19 | - 7 |
| 2020 | + 38 | + 67 | - 21 | + 10 | - 11 | - 7 |
| 2021 | - 64 | - 24 | + 29 | - 30 | - 24 | - 15 |
| 2022 | - 26 | - 2 | - 31 | + 26 | - 16 | - 3 |

Quelle: Stadt Münster

[Definitionen](#)

Stadtplanungsamt

Informationsmanagement und Statistikdienststelle

Wohnberechtigte Bevölkerung

Ab 2011 wird die Wohnberechtigte Bevölkerung durch die Auszählung aller gemeldeten Wohnsitze (Haupt- und Nebenwohnsitze) des Melderegisters der Stadt Münster abgebildet.

Wanderungen

Zu den Wanderungen zählen: Zu- und Fortzüge über die Stadtgrenze sowie Umzüge innerhalb des Stadtgebietes.

Wanderungssaldo = (Zuzüge + Binnenzuzüge) - (Fortzüge + Binnenfortzüge)

Arbeitslose im Stadtteil

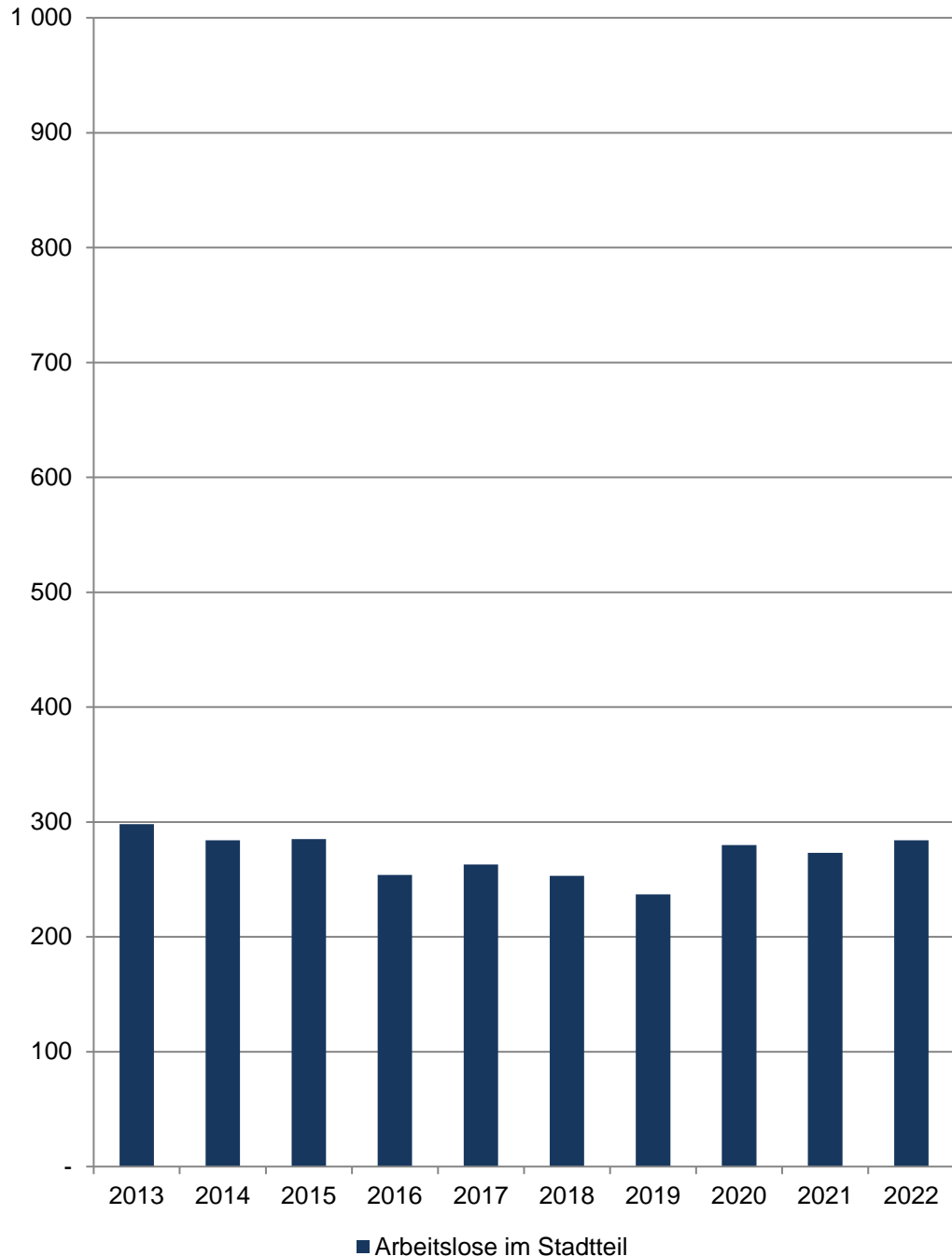

97 Hiltrup-West

| Am 15.12. | Arbeitslose im Stadtteil | | | | |
|--------------|--------------------------|----------|--------|----------|------|
| | Insgesamt | davon | | | |
| | | männlich | | weiblich | |
| | Anzahl | in % | Anzahl | in % | |
| 2013 | 298 | 172 | 57,7 | 126 | 42,3 |
| 2014 | 284 | 159 | 56,0 | 125 | 44,0 |
| 2015 | 285 | 152 | 53,3 | 133 | 46,7 |
| 2016 | 254 | 128 | 50,4 | 126 | 49,6 |
| 2017 | 263 | 137 | 52,1 | 126 | 47,9 |
| 2018 | 253 | 130 | 51,4 | 123 | 48,6 |
| 2019 | 237 | 141 | 59,5 | 96 | 40,5 |
| 2020 | 280 | 151 | 53,9 | 129 | 46,1 |
| 2021 | 273 | 142 | 52,0 | 131 | 48,0 |
| 2022 | 284 | 149 | 52,5 | 135 | 47,5 |

Quelle: Statistik der Bundesagentur für Arbeit

[Definitionen](#)

Arbeitslose

Personen, die ...

- ... vorübergehend nicht in einem Beschäftigungsverhältnis stehen oder nur eine weniger als 15 Stunden wöchentlich umfassende Beschäftigung ausüben,
- ... eine versicherungspflichtige, mindestens 15 Stunden wöchentlich umfassende Beschäftigung suchen,
- ... den Vermittlungsbemühungen der Agentur für Arbeit oder des Jobcenters zur Verfügung stehen, also arbeitsfähig und -bereit sind,
- ... in der Bundesrepublik Deutschland wohnen,
- ... nicht jünger als 15 Jahre sind und die Altersgrenze für den Renteneintritt noch nicht erreicht haben, und
- ... sich persönlich bei einer Agentur für Arbeit oder einem Jobcenter arbeitslos gemeldet haben.

Für Hilfebedürftige nach dem SGB II findet nach § 53 a Abs. 1 SGB II die Arbeitslosendefinition des § 16 SGB III sinngemäß Anwendung.

Methodischer Hinweis

Durch die gesetzlichen Änderungen, die ab 1.1.2009 in Kraft traten, sind ältere Daten nur bedingt vergleichbar. Bitte beachten Sie hierzu die Grundlagen der Bundesagentur für Arbeit: <https://statistik.arbeitsagentur.de/DE/Navigation/Grundlagen/Grundlagen-Nav.html>

Die Arbeitslosenquoten liegen **NICHT** kleinräumig auf Ebene der 45 Stadtteile vor. Die Bezugsbasis „alle zivilen“ bzw. „alle abhängig zivilen Erwerbspersonen“ wird nur gesamtstädtisch von der Bundesagentur für Arbeit ermittelt, daher können keine Arbeitslosenquoten für räumliche Einheiten unterhalb der Stadtgrenze berechnet werden.

[zurück zur Internetseite](#)

[Karte der Stadtteile](#)

Sozialversicherungspflichtig Beschäftigte am Wohnort Münster und im Stadtteil 2013 = 100

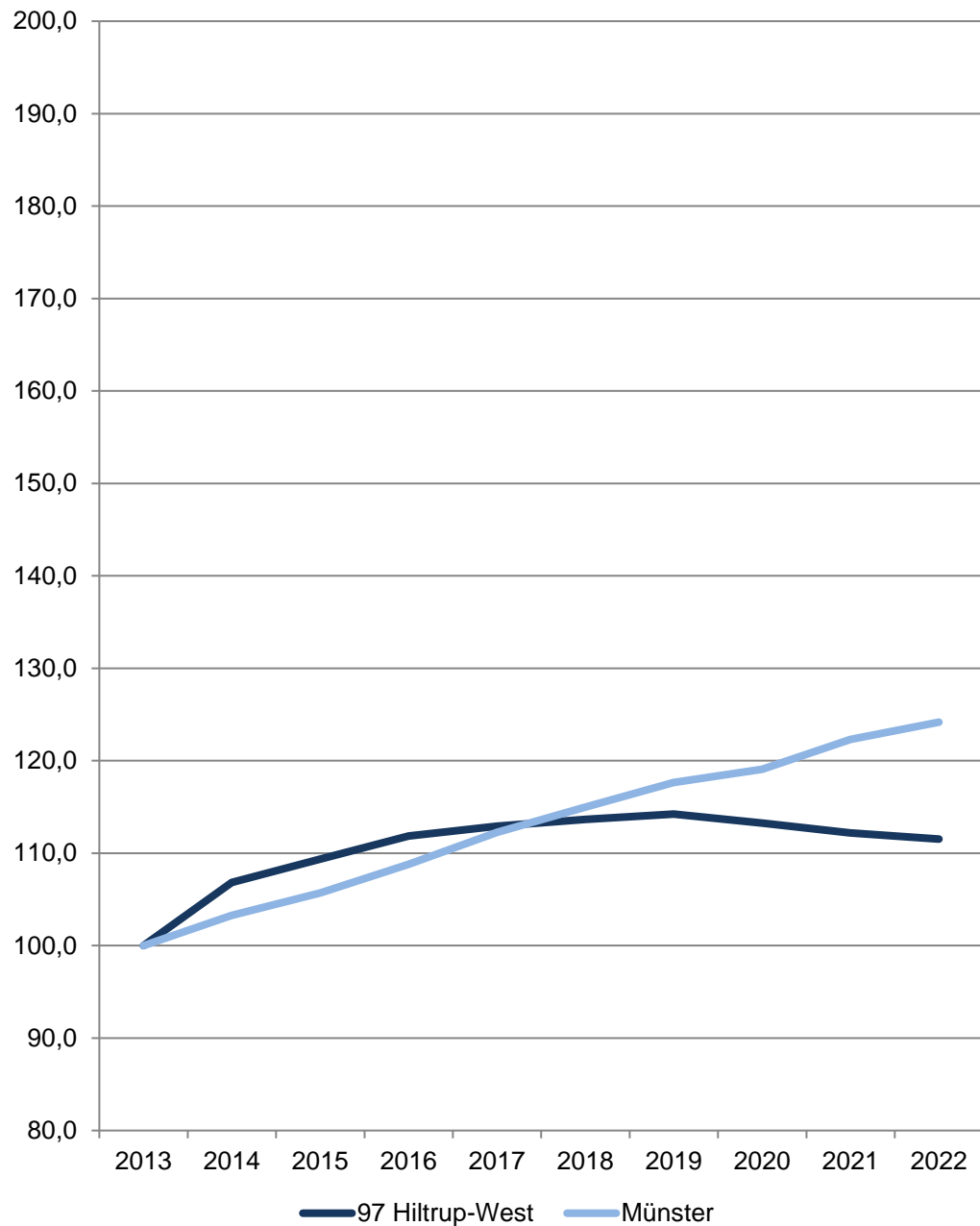

97 Hilstrup-West

| Am 31.12. | Sozialversicherungspflichtig Beschäftigte am Wohnort im Stadtteil | | | | |
|--------------|-------------------------------------------------------------------|----------|----------|--------------------------------------|--------------------------------------|
| | Insgesamt | davon | | davon | |
| | | männlich | weiblich | mit deutscher Staatsangehörigkeit | ohne deutsche Staatsangehörigkeit |
| Anzahl | | | | | |
| 2013 | 3 352 | 1 728 | 1 624 | 3 124 | 228 |
| 2014 | 3 581 | 1 845 | 1 736 | 3 336 | 245 |
| 2015 | 3 666 | 1 912 | 1 754 | 3 405 | 261 |
| 2016 | 3 750 | 1 953 | 1 797 | 3 473 | 277 |
| 2017 | 3 785 | 1 964 | 1 821 | 3 478 | 300 |
| 2018 | 3 810 | 1 967 | 1 843 | 3 500 | 305 |
| 2019 | 3 829 | 1 970 | 1 859 | 3 489 | 336 |
| 2020 | 3 796 | 1 956 | 1 840 | 3 470 | 324 |
| 2021 | 3 761 | 1 950 | 1 811 | 3 417 | 344 |
| 2022 | 3 738 | 1 910 | 1 828 | 3 355 | 383 |

Quelle: Statistik der Bundesagentur für Arbeit

[Definitionen](#)

Sozialversicherungspflichtig Beschäftigte

Zum Personenkreis der sozialversicherungspflichtig Beschäftigten zählen alle Arbeitnehmer einschließlich der zu ihrer Berufsausbildung Beschäftigten, die kranken-, renten-, pflegeversicherungspflichtig und/oder beitragspflichtig sind oder für die von den Arbeitgebern Beitragsanteile zu entrichten sind. Aus dieser Abgrenzung ergibt sich, dass in der Regel alle Arbeiter und Angestellten einschl. Personen in beruflicher Ausbildung von der Sozialversicherungspflicht im Meldeverfahren erfasst werden. Daneben besteht in wenigen Fällen auch für Selbstständige Versicherungspflicht in der Sozialversicherung. Wehr- und Zivildienstleistende gelten nur dann als sozialversicherungspflichtig Beschäftigte, wenn sie ihren Dienst aus einem weiterhin bestehenden Beschäftigungsverhältnis heraus angetreten haben und nur wegen der Ableistung dieser Dienstzeiten kein Entgelt erhalten.

Nicht zu den sozialversicherungspflichtig Beschäftigten zählen dagegen der weitaus überwiegende Teil der Selbstständigen, die mithelfenden Familienangehörigen sowie die Beamten. Ergebnisse zu den ausschließlich geringfügig entlohnten Beschäftigten sowie über Beschäftigungsverläufe sind in der vierteljährlichen Beschäftigtenstatistik nicht enthalten. Diese Ergebnisse sind Gegenstand eigenständiger Statistiken, die bei der Bundesagentur für Arbeit geführt werden.

<http://statistik.arbeitsagentur.de>

[zurück zur Internetseite](#)

[Karte der Stadtteile](#)

Anteil privater Personenkraftwagen an den Personenkraftwagen im Stadtteil und in Münster am 1.1.2023

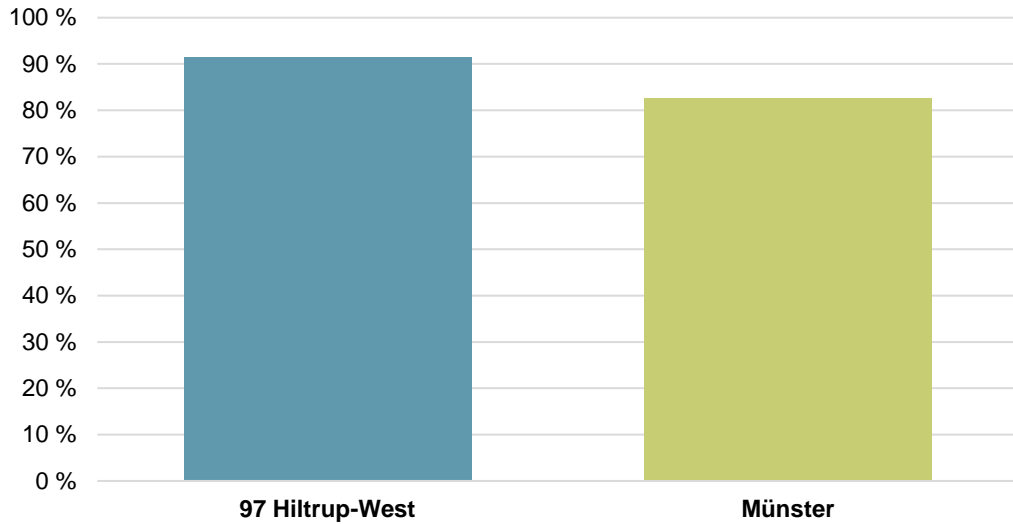

97 Hiltrup-West

| Am 1.1. | Zugelassene Kraftfahrzeuge und -anhänger im Stadtteil | | | | | |
|---------|-------------------------------------------------------|------------|--------------------------|------------------|---------------|-----------------------|
| | Kraftfahrzeuge insgesamt | Krafträder | davon Personenkraftwagen | | Nutzfahrzeuge | Kraftfahrzeuganhänger |
| | | | Ins-gesamt | darunter private | | |
| Anzahl | | | | | | |
| 2019 | 6 093 | 345 | 5 257 | 4 679 | 491 | 739 |
| 2020 | 6 005 | 352 | 5 147 | 4 695 | 506 | 763 |
| 2021 | 6 181 | 362 | 5 324 | 4 749 | 495 | 764 |
| 2022 | 6 159 | 378 | 5 270 | 4 738 | 511 | 772 |
| 2023 | 5 984 | 389 | 5 078 | 4 640 | 517 | 754 |

Quelle: Kraftfahrt-Bundesamt

[Definitionen](#)

Personenkraftwagen im Stadtteil am 1.1.2023 Anteil nach Antriebsarten

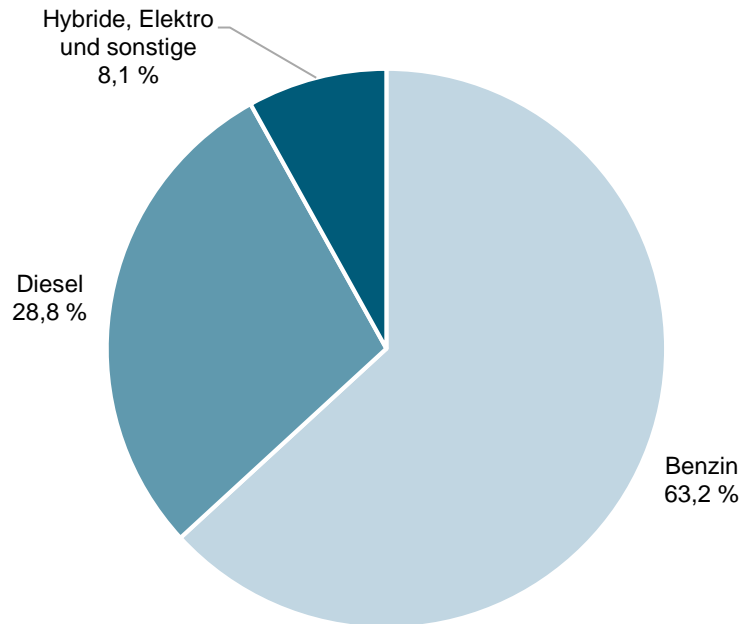

| Am 1.1. | Bestand an Personenkraftwagen im Stadtteil | | | | | |
|---------|--------------------------------------------|--------------------------|--------|---------|---------|----------|
| | Insgesamt | davon nach Antriebsarten | | | | |
| | | Benzin | Diesel | Hybride | Elektro | Sonstige |
| Anzahl | | | | | | |
| 2019 | 5 257 | 3 605 | 1 570 | 21 | 6 | 55 |
| 2020 | 5 147 | 3 467 | 1 572 | 43 | 14 | 51 |
| 2021 | 5 324 | 3 554 | 1 592 | 88 | 32 | 58 |
| 2022 | 5 270 | 3 413 | 1 543 | 184 | 75 | 55 |
| 2023 | 5 078 | 3 208 | 1 460 | 241 | 119 | 50 |

Quelle: Kraftfahrt-Bundesamt

[Definitionen](#)

Glossar beim Kraftfahrt-Bundesamt

https://www.kba.de/DE/Service/Glossar/glossar_node.html

Zugelassene Kraftfahrzeuge bzw. Personenkraftwagen je 1.000 Einwohnerinnen und Einwohner der Wohnberechtigten Bevölkerung im Stadtteil

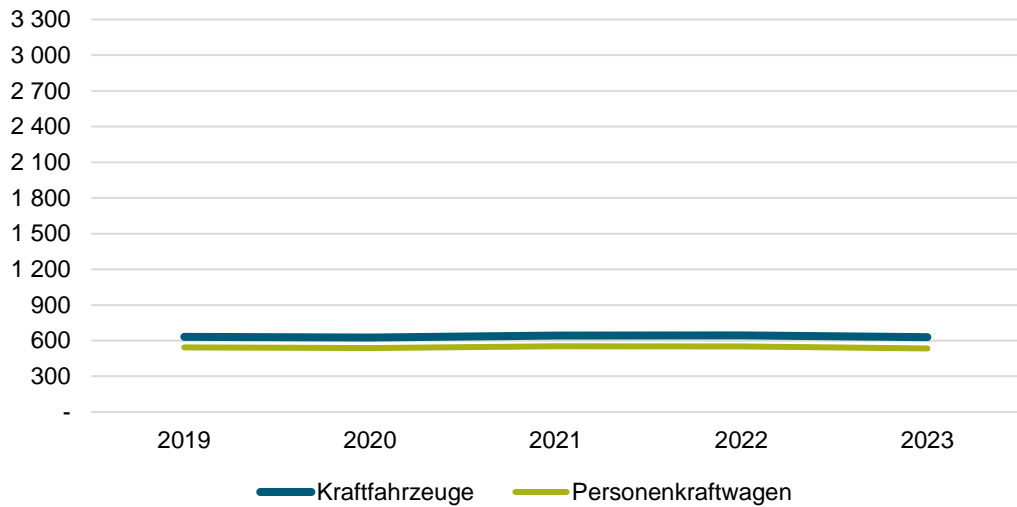

97 Hiltrup-West

| Am 1.1. | Zugelassene Kraftfahrzeuge und -anhänger im Stadtteil | | | | | |
|------------------------------------------------------------------------------------------------|-------------------------------------------------------|------------|--------------------|------------------|---------------|-----------------------|
| | Kraftfahrzeuge insgesamt | Krafträder | Personenkraftwagen | | Nutzfahrzeuge | Kraftfahrzeuganhänger |
| | | | Ins-gesamt | darunter private | | |
| je 1.000 Einwohnerinnen und Einwohner der Wohnberechtigten Bevölkerung am 31.12. des Vorjahres | | | | | | |
| 2019 | 631,3 | 35,7 | 544,7 | 484,8 | 50,9 | 76,6 |
| 2020 | 626,5 | 36,7 | 537,0 | 489,8 | 52,8 | 79,6 |
| 2021 | 641,9 | 37,6 | 552,9 | 493,2 | 51,4 | 79,3 |
| 2022 | 644,5 | 39,6 | 551,5 | 495,8 | 53,5 | 80,8 |
| 2023 | 630,4 | 41,0 | 534,9 | 488,8 | 54,5 | 79,4 |

Quelle: Stadt Münster - Stadtplanungsamt
Informationsmanagement und Statistikdienststelle

[Definitionen](#)

Private Personenkraftwagen je Haushalt im Stadtteil und in Münster am 1.1.2023

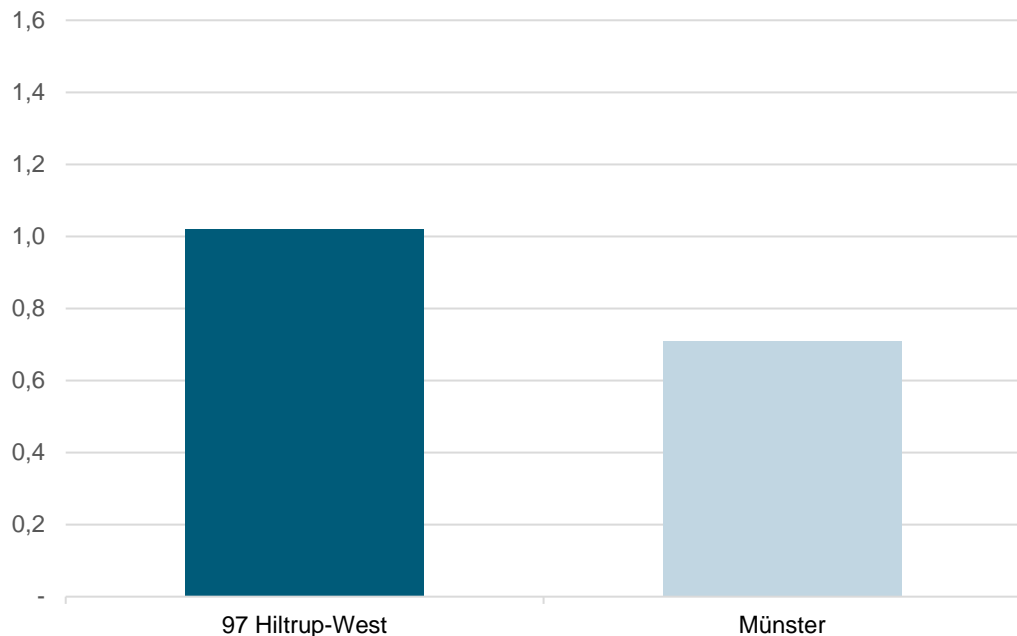

| Am 1.1. | Zugelassene Kraftfahrzeuge und -anhänger im Stadtteil | | | | | |
|---------|-------------------------------------------------------|------------|--------------------|------------------------------|---------------|-----------------------|
| | Kraftfahrzeuge insgesamt | Krafträder | Personenkraftwagen | | Nutzfahrzeuge | Kraftfahrzeuganhänger |
| | | | insgesamt | darunter private je Haushalt | | |
| je ha | | | je ha | | | |
| 2019 | 13,07 | 0,74 | 11,27 | 1,04 | 1,05 | 1,58 |
| 2020 | 12,88 | 0,75 | 11,03 | 1,05 | 1,08 | 1,63 |
| 2021 | 13,25 | 0,77 | 11,41 | 1,05 | 1,06 | 1,63 |
| 2022 | 13,21 | 0,81 | 11,30 | 1,05 | 1,09 | 1,65 |
| 2023 | 12,83 | 0,83 | 10,89 | 1,02 | 1,10 | 1,61 |

Quelle: Stadt Münster - Stadtplanungsamt
Informationsmanagement und Statistikdienststelle

[Definitionen](#)

Glossar beim Kraftfahrt-Bundesamt
https://www.kba.de/DE/Service/Glossar/glossar_node.html

[zurück zur Internetseite](#)

[Karte der Stadtteile](#)

Wohnungsveränderungen durch Bautätigkeiten

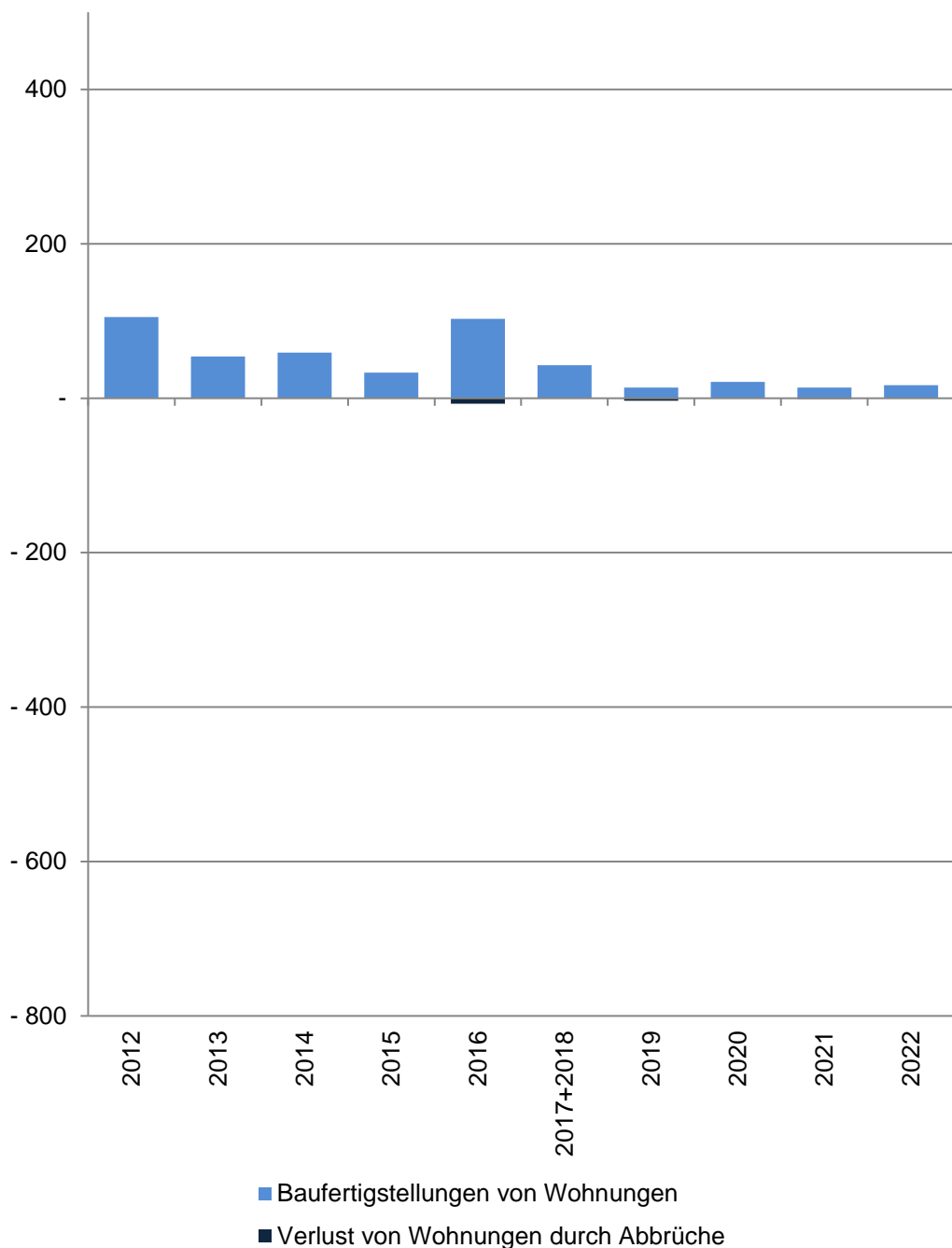

97 Hiltrup-West

| Im Jahr/ in den Jahren zusammen | Baufertigstellungen von Wohnungen im Stadtteil | | | | | |
|------------------------------------------|---------------------------------------------------|--------------------------------|----|----|----|------------|
| | Gesamt | davon mit ... Raum bzw. Räumen | | | | |
| | | 1 | 2 | 3 | 4 | 5 und mehr |
| | Anzahl | | | | | |
| 2012 | 105 | - | 7 | 8 | 21 | 69 |
| 2013 | 54 | 6 | 2 | 1 | 6 | 39 |
| 2014 | 59 | - | 1 | 7 | 7 | 44 |
| 2015 | 33 | - | 1 | 1 | 1 | 30 |
| 2016 | 103 | 2 | 28 | 26 | 28 | 19 |
| 2017+2018 | 43 | - | 10 | 8 | 10 | 15 |
| 2019 | 14 | 1 | 3 | - | 1 | 9 |
| 2020 | 21 | - | 2 | 2 | - | 17 |
| 2021 | 14 | - | 6 | 2 | 2 | 4 |
| 2022 | 17 | - | 4 | 5 | 3 | 5 |
| | Verlust von Wohnungen durch Abbrüche im Stadtteil | | | | | |
| 2012 | - | - | - | - | - | - |
| 2013 | - | - | - | - | - | - |
| 2014 | - | - | - | - | - | - |
| 2015 | - | - | - | - | - | - |
| 2016 | -7 | - | -1 | -2 | -1 | -3 |
| 2017+2018 | - | - | - | - | - | - |
| 2019 | -3 | - | - | - | -2 | -1 |
| 2020 | - | - | - | - | - | - |
| 2021 | -1 | - | - | - | - | -1 |
| 2022 | - | - | - | - | - | - |

Quelle: Stadt Münster

[Definitionen](#)

Stadtplanungsamt

Informationsmanagement und Statistikdienststelle

Baufertigstellungen

Durch die neuen Erfassungsbögen der Bautätigkeitsstatistik werden ab 2012 auch Änderungen bei Umbautätigkeiten festgehalten, wenn zum Beispiel kleinere Wohnungen zu einer großen Wohnung zusammen gelegt werden. Dadurch können bei der Auswertung negative Werte entstehen, obwohl es sich um Baufertigstellungen handelt.

Abbrüche

Ein Abbruch liegt vor, wenn die Bausubstanz, das heißt die Summe des nutzbaren Bauvolumens, durch Baumaßnahmen oder infolge anderer Ursachen vermindert wird. HINWEIS: Im Jahr 2015 gibt es eine Übererfassung der Abbrüche durch die Änderung des Erfassungsdatums. Es wird durch eine Vorgabe von Information und Technik Nordrhein-Westfalen die Abbruchgenehmigung dem tatsächlichen Abbruch gleich gesetzt.

Hinweis 2017+2018

Die Bautätigkeit für die Jahre 2017 und 2018 kann nur zusammen gefasst ausgewertet werden.

[zurück zur Internetseite](#)

[Karte der Stadtteile](#)

[Nutzungsbedingungen](#)

Impressum

Herausgeberin: Stadt Münster

Stadtplanungsamt

Redaktion: Informationsmanagement und Statistikdienststelle

Januar 2024