



**Münster Information:**  
 Heinrich-Brüning-Str. 7  
 48143 Münster  
 Mo - Fr 8 - 18 Uhr  
 Sa 9 - 16 Uhr  
 Tel. +49 251 492-27 10  
 info@stadt-muenster.de

**Information im Historischen Rathaus:**  
 Prinzipalmarkt 10  
 48143 Münster  
 Di - Fr 10 - 17 Uhr  
 Sa, So, feiertags 10 - 16 Uhr  
 Tel. +49 251 492-27 24  
 friedensaal@stadt-muenster.de



- [tourismus.muenster.de](http://tourismus.muenster.de)
- [muenstermarketing](#)
- [exploremuenster](#)
- [exploremuenster](#)



Entdecke Münster!

Fotos: Presseamt Münster / MünsterView (1/6/7/11), Air-Klick (2), Münster Marketing (3/12), E. Deiters-Keul (4), R. Emmerich (5/8), D. Schwelle (9), Presseamt Münster / B. Fischer (10)



1 Historisches Rathaus    2 Prinzipalmarkt    3 St. Paulus-Dom    4 LWL-Museum für Kunst und Kultur    5 St. Lamberti    6 Dominikanerkirche    7 Erbdrostenhof    8 Stadtmuseum    9 Clemenskirche    10 Kunstmuseum Pablo Picasso    11 Museum für Lackkunst    12 Schloss



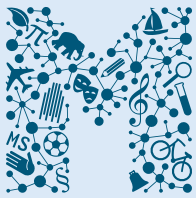

# MÜNSTER WISSENSCHAFT UND LEBENSART

Münster Nord (77), BAB 1 Osnabrück/Bremen  
B 54 MS-Nienberge, Gronau, Niederlande  
MÜNSTER OSNABRÜCK  
INTERNATIONAL AIRPORT

MS-Kinderhaus, Sprakel  
Ibbenbüren  
MS-Kinderhaus, Sprakel  
MS-Coerde

- Parkplatz
- Parkplatz mit geringer Kapazität
- Parkhaus
- Parkhaus mit Behindertenparkplatz (kostenpflichtig)
- Park+Ride Parkplatz
- Hauptbahnhof
- Fernbushaltestelle
- Reisebusparkplatz
- Haltestelle für Reisebusse (nur Ein- und Ausstieg)
- Bushaltestelle
- Taxi-Halteplatz
- Tourist-Information
- Krankenhaus
- Barrierefreie, öffentliche Toilette
- Öffentliche Toilette
- Radstation mit Fahrradvermietung
- Campingplatz
- Post
- St.-Paulus-Dom
- Fußgängerzone
- Umweltzone

21 ← Haus Rüschaus  
MS-Nienberge (ca. 5 km)



Münster Marketing 07/22  
Grafik: Vermessungs- und Katasteramt - Fotos: R. Emmerich (13), Allwetterzoo Münster (14), LWL/Steinweg (15), Mühlenhof (16), J. Poettker (17), D. Schwelle (18/19), B. Kappenberg (20), D. Wirlitsch (21)

Münster Süd (78)  
BAB 1 Dortmund  
BAB 43 Recklinghausen

Preußen-  
station  
MS-Hiltrup  
MS-Amelsbüren  
B 54 Hamm  
Dortmund



MS-Gremmendorf  
MS-Angelmodde

**münstercard**  
Eine Karte für alles und alles ist drin.

25 €  
pro Tag/Person

39 €  
2 Tage/Person

www.muenstercard.de

								
13 Aasee	14 Allwetterzoo mit Pferdendom	15 LWL-Museum für Naturkunde mit Planetarium	16 Freilichtmuseum Mühlenhof	17 Botanischer Garten	18 Hafen	19 Kunsthalle	20 Hawerkamp	21 Haus Rüschaus