

## **Stadtteilsteckbrief 2022 - 86 Angelmodde**

## Bevölkerungsentwicklung nach Altersgruppen

2013 = 100

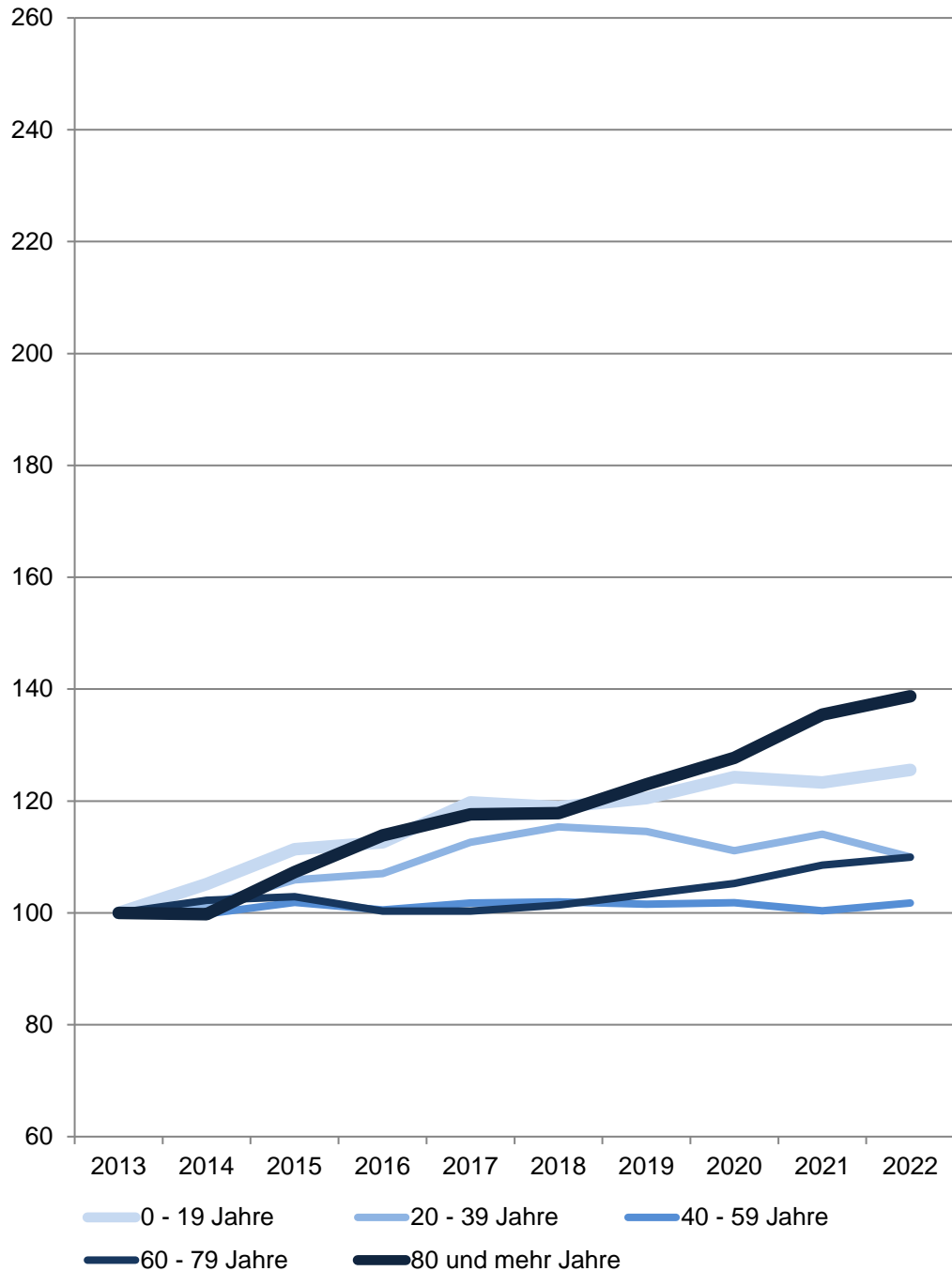

## 86 Angelmodde

Am 31.12.	Wohnberechtigte Bevölkerung im Stadtteil					
	Gesamt	davon im Alter von ... Jahren				
		0 - 19	20 - 39	40 - 59	60 - 79	80 und mehr
	<b>Anzahl</b>					
2013	7 791	1 588	1 892	2 288	1 597	426
2014	7 930	1 670	1 918	2 284	1 633	425
2015	8 204	1 769	2 004	2 331	1 643	457
2016	8 200	1 788	2 025	2 300	1 602	485
2017	8 465	1 902	2 131	2 329	1 602	501
2018	8 525	1 888	2 183	2 333	1 619	502
2019	8 578	1 914	2 167	2 323	1 650	524
2020	8 631	1 974	2 102	2 330	1 681	544
2021	8 723	1 958	2 158	2 297	1 733	577
2022	8 751	1 994	2 081	2 329	1 756	591
	<b>Anteil in %</b>					
2022	100,0	22,8	23,8	26,6	20,1	6,8

Quelle: Stadt Münster

Stadtplanungsamt

Informationsmanagement und Statistikdienststelle

[Definitionen](#)

### Wohnberechtigte Bevölkerung

Die Wohnberechtigte Bevölkerung wird durch die Auszählung aller gemeldeten Wohnsitze (Haupt- und Nebenwohnsitze) des Melderegisters der Stadt Münster abgebildet.

[zurück zur Internetseite](#)

[Karte der Stadtteile](#)

[Nutzungsbedingungen](#)

## Bevölkerungsentwicklung insgesamt

2013 = 0 %

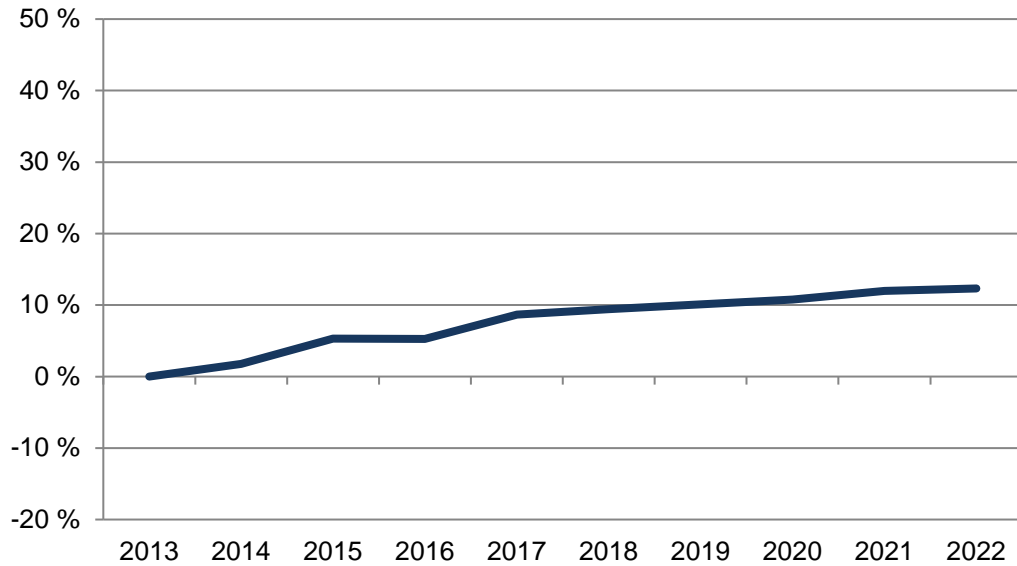

## 86 Angelmodde

Am 31.12.	Wohnberechtigte Bevölkerung im Stadtteil		
	Gesamt	davon nach 1. Staatsangehörigkeit	
		deutsch	nicht deutsch
Anzahl			
2013	7 791	6 839	952
2014	7 930	6 876	1 054
2015	8 204	6 987	1 217
2016	8 200	6 937	1 263
2017	8 465	7 042	1 423
2018	8 525	7 094	1 431
2019	8 578	7 096	1 482
2020	8 631	7 135	1 496
2021	8 723	7 203	1 520
2022	8 751	7 180	1 571
Anteil in %			
2022	100,0	82,0	18,0

Quelle: Stadt Münster

Stadtplanungsamt

Informationsmanagement und Statistikdienststelle

[Definitionen](#)

## Bevölkerungsentwicklung

Anteile der nicht deutschen Bevölkerung

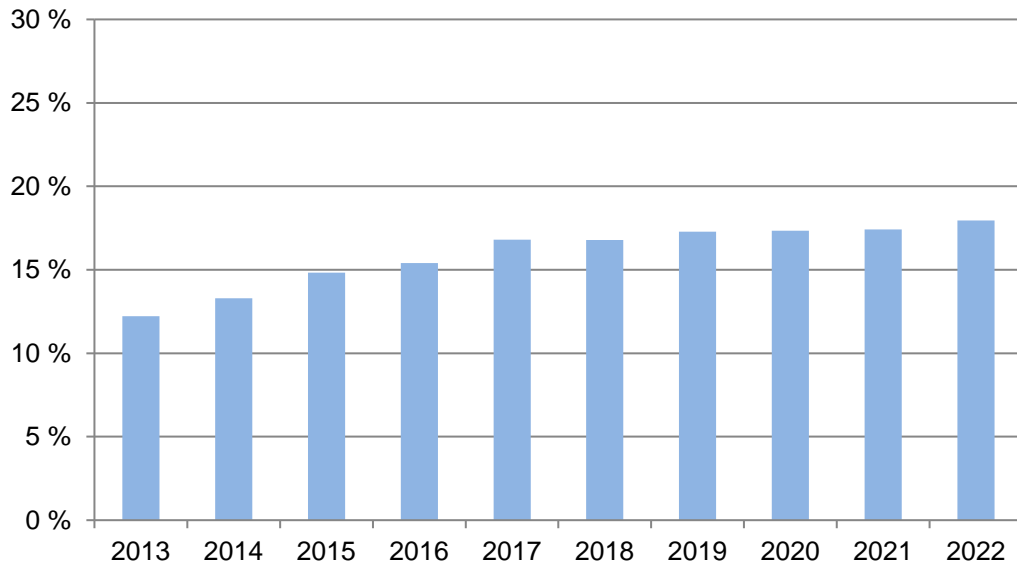

### Wohnberechtigte Bevölkerung

Die Wohnberechtigte Bevölkerung wird durch die Auszählung aller gemeldeten Wohnsitze (Haupt- und Nebenwohnsitze) des Melderegisters der Stadt Münster abgebildet.

[zurück zur Internetseite](#)

[Karte der Stadtteile](#)

[Nutzungsbedingungen](#)

## Bevölkerungsentwicklung nach Geschlecht

2013 = 100

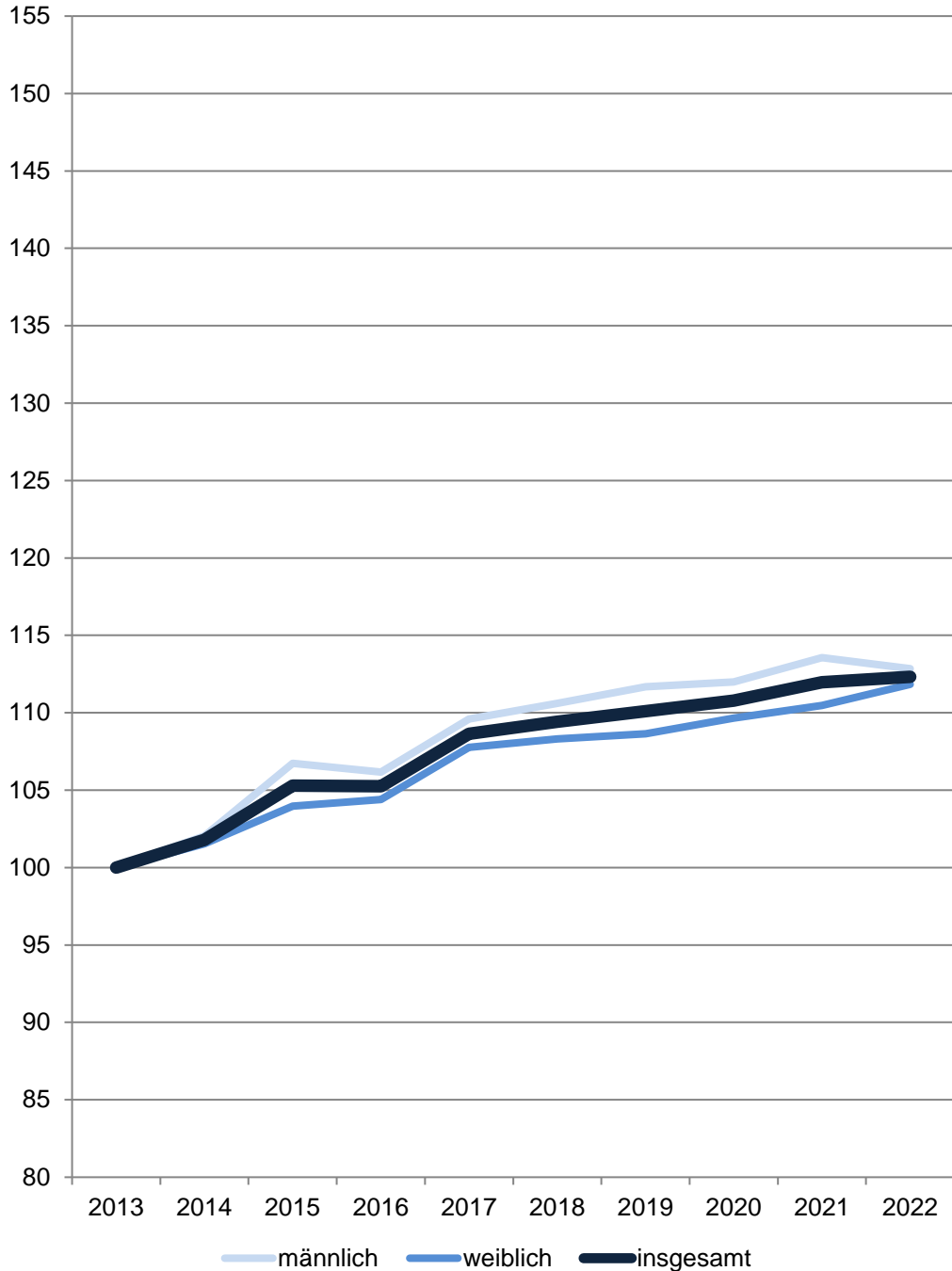

## 86 Angelmodde

Am 31.12.	Wohnberechtigte Bevölkerung im Stadtteil		
	Gesamt	davon	
		männlich	weiblich
Anzahl			
2013	7 791	3 761	4 030
2014	7 930	3 838	4 092
2015	8 204	4 014	4 190
2016	8 200	3 993	4 207
2017	8 465	4 122	4 343
2018	8 525	4 160	4 365
2019	8 578	4 200	4 378
2020	8 631	4 212	4 419
2021	8 723	4 271	4 452
2022	8 751	4 244	4 507
Anteil in %			
2022	100,0	48,5	51,5

Quelle: Stadt Münster

Stadtplanungsamt

Informationsmanagement und Statistikdienststelle

[Definitionen](#)

### Wohnberechtigte Bevölkerung

Die Wohnberechtigte Bevölkerung wird durch die Auszählung aller gemeldeten Wohnsitze (Haupt- und Nebenwohnsitze) des Melderegisters der Stadt Münster abgebildet.

[zurück zur Internetseite](#)

[Karte der Stadtteile](#)

[Nutzungsbedingungen](#)

## Bevölkerungsindikatoren 2022 für Münster und für den Stadtteil Alter

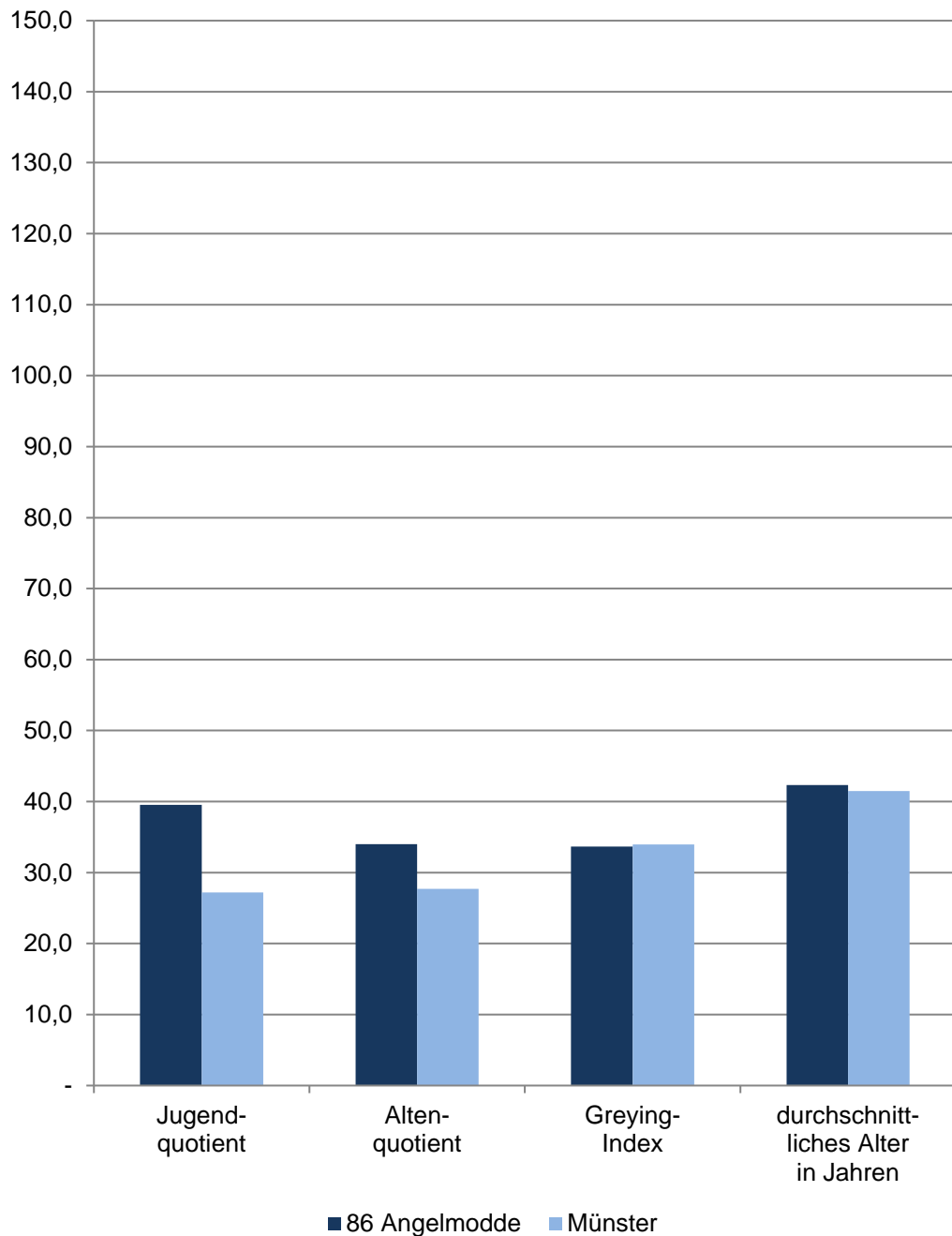

## 86 Angelmodde

Am 31.12.	Indikatoren der Wohnberechtigten Bevölkerung im Stadtteil - Alter -				
	Jugend- quotient	Alten- quotient	Billeter J	Greying- Index	durchschnitt- liches Alter in Jahren
2018	37,60	32,18	-0,54	31,01	41,90
2019	38,10	32,67	-0,53	31,76	41,93
2020	39,43	32,98	-0,53	32,36	41,95
2021	38,48	32,96	-0,54	33,29	42,16
2022	39,54	33,99	-0,55	33,66	42,35
	<b>männlich</b>				
2018	38,61	26,99	-0,46	27,00	40,67
2019	38,89	27,45	-0,46	28,36	40,63
2020	39,91	27,70	-0,47	28,18	40,85
2021	39,16	27,75	-0,48	26,98	40,97
2022	40,99	29,39	-0,49	26,47	41,17
	<b>weiblich</b>				
2018	36,59	37,39	-0,62	34,27	43,07
2019	37,31	37,95	-0,61	34,55	43,18
2020	38,95	38,31	-0,60	35,89	43,00
2021	37,80	38,24	-0,61	38,95	43,30
2022	38,13	38,48	-0,61	40,17	43,46

Quelle: Stadt Münster

[Definitionen](#)

### Jugendquotient

Anzahl der Wohnberechtigten Bevölkerung im Alter von 0 - 19 Jahren dividiert durch die Anzahl der Wohnberechtigten Bevölkerung im Alter von 20 - 64 Jahren multipliziert mit 100.

### Altenquotient

Anzahl der Wohnberechtigten Bevölkerung im Alter von 65 und mehr Jahren dividiert durch die Anzahl der Wohnberechtigten Bevölkerung im Alter von 20 - 64 Jahren multipliziert mit 100.

### Billeter J

Differenz der Wohnberechtigten Bevölkerung im Alter von 0 -14 Jahren abzüglich der Anzahl der Wohnberechtigten Bevölkerung im Alter von 50 und mehr Jahren dividiert durch die Anzahl der Wohnberechtigten Bevölkerung im Alter von 15 - 49 Jahren.

### Greying-Index

Anzahl der Wohnberechtigten Bevölkerung im Alter von 80 und mehr Jahren dividiert durch die Anzahl der Wohnberechtigten Bevölkerung im Alter von 60 - 79 Jahren multipliziert mit 100.

### Durchschnittliches Alter in Jahren

Das durchschnittliche Alter der Wohnberechtigten Bevölkerung errechnet sich wie folgt:  
 $((\text{Altersjahrgang} + 0,5) * \text{Anzahl der Personen des Jahrgangs}) / \text{alle Personen}$

[zurück zur Internetseite](#)

[Karte der Stadtteile](#)

[Nutzungsbedingungen](#)

## Bevölkerungsindikatoren 2022 für Münster und für den Stadtteil Dichte

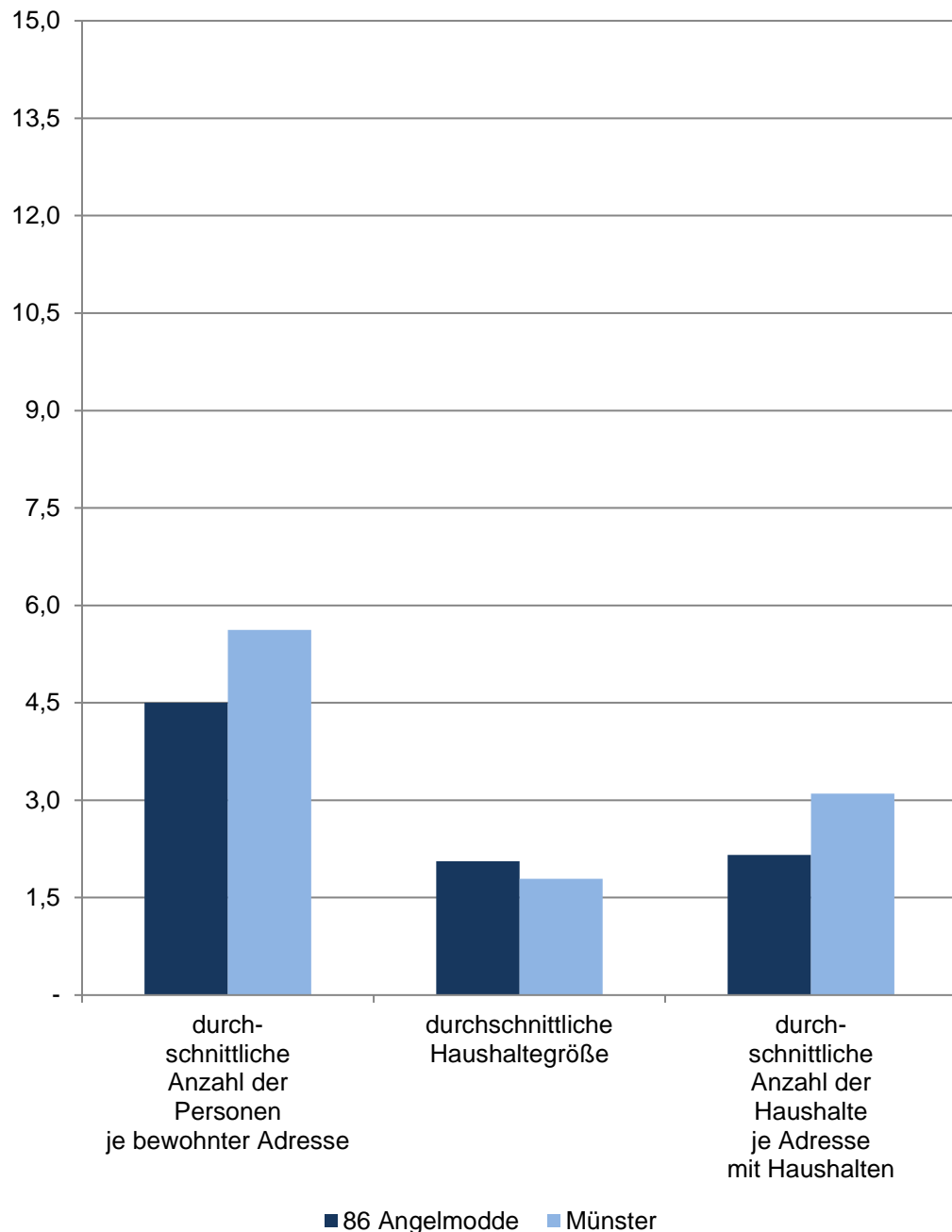

## 86 Angelmodde

Am 31.12.	Indikatoren der Wohnberechtigten Bevölkerung im Stadtteil - Dichte -				
	durchschnittliche Anzahl der Personen je ha	durchschnittliche Anzahl der Personen je km²	durchschnittliche Anzahl der Personen je bewohnter Adresse	durchschnittliche Haushaltegröße	durchschnittliche Anzahl der Haushalte je Adresse mit Haushalten
	Personen				Haushalte
2018	16,99	1 699,33	4,49	2,05	2,17
2019	17,10	1 709,89	4,50	2,05	2,18
2020	17,20	1 720,46	4,49	2,07	2,15
2021	17,39	1 738,81	4,47	2,05	2,16
2022	17,44	1 744,39	4,50	2,06	2,16
	Indikatoren der männlichen Wohnberechtigten Bevölkerung - Dichte				
2018	8,29	829,23	2,19	x	x
2019	8,37	837,21	2,20	x	x
2020	8,40	839,60	2,19	x	x
2021	8,51	851,36	2,19	x	x
2022	8,46	845,98	2,18	x	x
	Indikatoren der weiblichen Wohnberechtigten Bevölkerung - Dichte				
2018	8,70	870,10	2,30	x	x
2019	8,73	872,69	2,30	x	x
2020	8,81	880,86	2,30	x	x
2021	8,87	887,44	2,28	x	x
2022	8,98	898,41	2,32	x	x

Quelle: Stadt Münster

[Definitionen](#)

### Wohnberechtigte Bevölkerung

Ab 2011 wird die Wohnberechtigte Bevölkerung durch die Auszählung aller gemeldeten Wohnsitze (Haupt- und Nebenwohnsitze) des Melderegisters der Stadt Münster abgebildet.

### bewohnte Adresse

Straße mit Hausnummer und ggf. mit Hausnummernzusatz, an der Personen gemeldet sind.

### Adresse mit Haushalten

Straße mit Hausnr. und ggf. mit Hausnummernzusatz, an der Haushalte generiert wurden.

### Haushalte

Der Begriff „Haushalt“ wird hier als „Personen, die aufgrund von Indizien, die aus dem Melderegister gewonnen wurden, zusammen wohnen und leben“ verstanden. Diese so zu Haushalten zusammengeführten Personen entsprechen dem Typ des Wohnhaushaltes. Gemeinsames Wirtschaften kann bei dieser Form der Bildung von Haushalten nicht unterstellt werden.

Bei der vorliegenden Betrachtung werden Personen ohne eigene Haushaltsführung („Personen in Anstalten“) von der Generierung ausgeschlossen.

[zurück zur Internetseite](#)

[Karte der Stadtteile](#)

[Nutzungsbedingungen](#)

## Bevölkerungsindikatoren 2022 für Münster und für den Stadtteil Erwerbstätigkeit

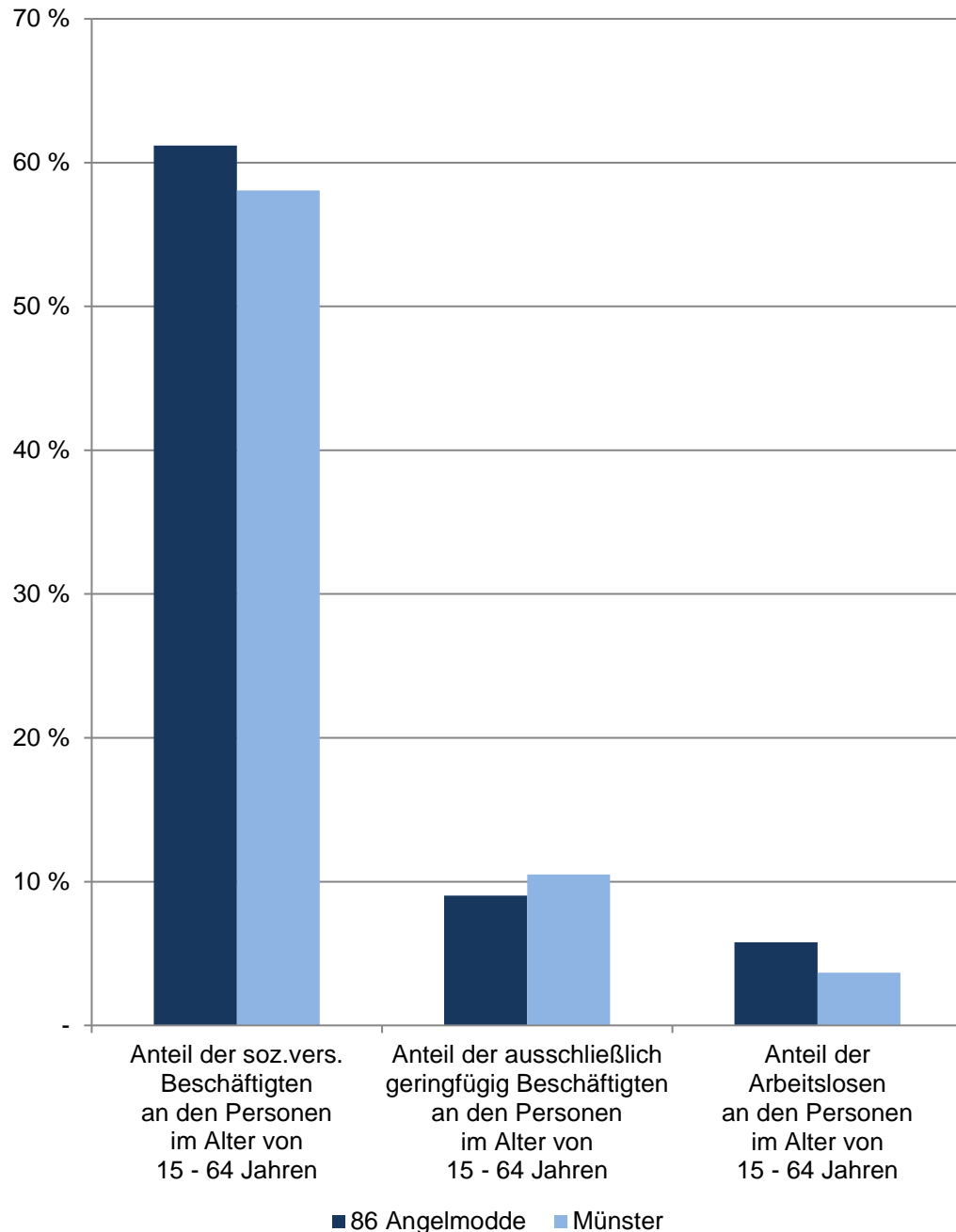

## 86 Angelmodde

De- zem- ber	Indikatoren der Wohnberechtigten Bevölkerung im Stadtteil - Erwerbstätigkeit -				
	Anteil der sozialversicherungspflichtig Beschäftigten an den Personen im Alter von 15 - 64 Jahren	Anteil der ausschließlich geringfügig Beschäftigten an den Personen im Alter von 15 - 64 Jahren	Anteil der Arbeitslosen an den Personen im Alter von 15 - 64 Jahren	Anteil der Arbeitslosen ohne Schulabschluss an allen Arbeitslosen	Anteil der Arbeitslosen ohne Berufsabschluss an allen Arbeitslosen
	in %				
2018	56,48	8,77	6,19	37,87	66,57
2019	58,80	8,68	5,83	34,59	60,69
2020	59,53	8,12	6,66	32,41	63,16
2021	60,09	8,66	5,58	34,74	64,61
2022	61,18	9,03	5,79	32,70	64,47
	Indikatoren der männlichen Wohnberechtigten Bevölkerung - Erwerbstätigkeit				
2018	59,52	x	7,23	x	x
2019	62,71	x	6,07	x	x
2020	62,59	x	6,66	x	x
2021	63,16	x	5,43	x	x
2022	64,91	x	5,88	x	x
	Indikatoren der weiblichen Wohnberechtigten Bevölkerung - Erwerbstätigkeit				
2018	53,39	x	5,13	x	x
2019	54,81	x	5,59	x	x
2020	56,39	x	6,67	x	x
2021	56,92	x	5,74	x	x
2022	57,48	x	5,69	x	x

Quellen:

Stadt Münster - Stadtplanungsamt; Statistik der Bundesagentur für Arbeit

[Definitionen](#)

### Wohnberechtigte Bevölkerung

Ab 2011 wird die Wohnberechtigte Bevölkerung durch die Auszählung aller gemeldeten Wohnsitze (Haupt- und Nebenwohnsitze) des Melderegisters der Stadt Münster abgebildet. Stichtag: 31.12.

Sozialversicherungspflichtig Beschäftigte, geringfügig Beschäftigte, Arbeitslose

[Bundesagentur für Arbeit](#)

[zurück zur Internetseite](#)

[Karte der Stadtteile](#)

[Nutzungsbedingungen](#)

## Bevölkerungsindikatoren 2022 für Münster und für den Stadtteil Geschlechterverhältnisse

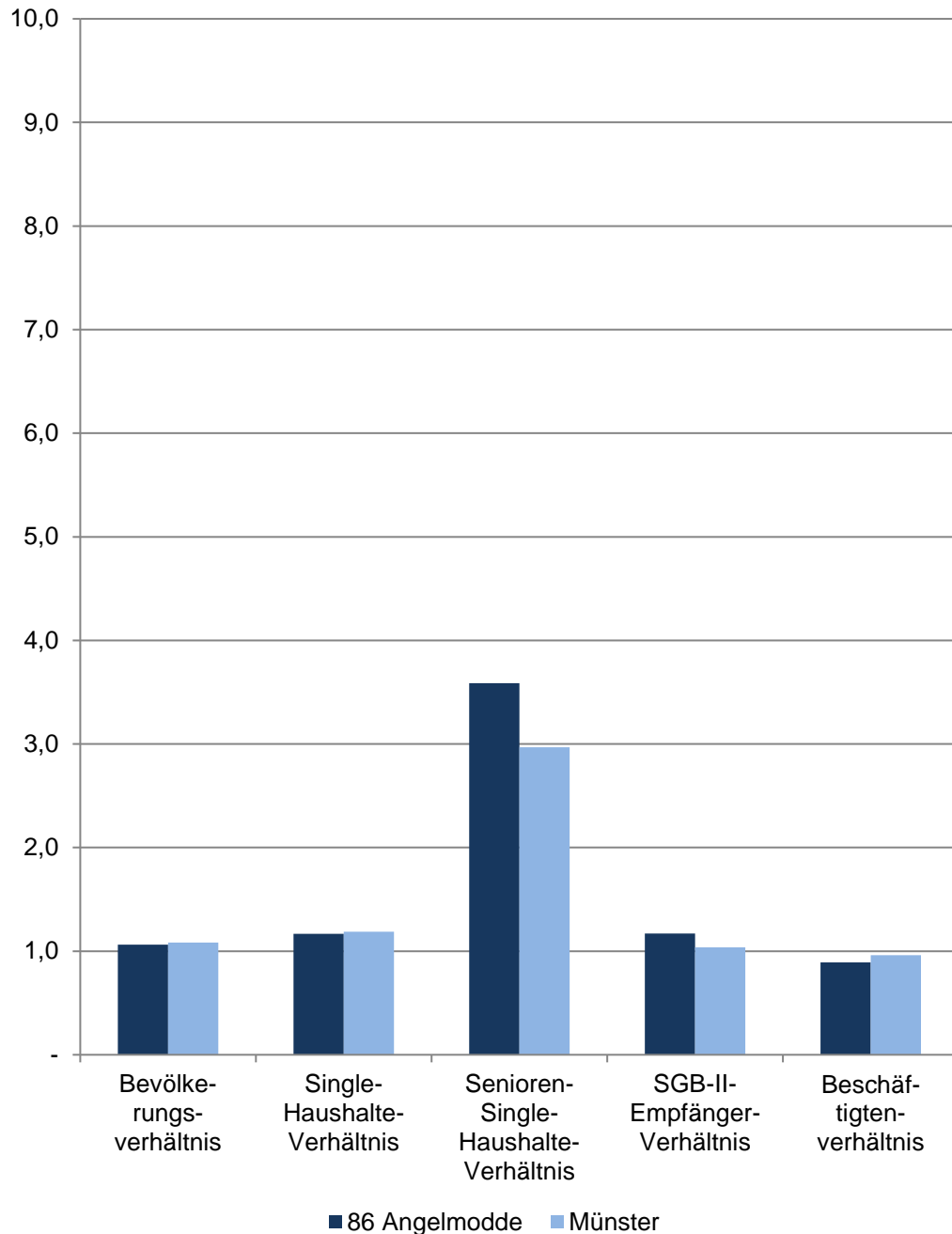

## 86 Angelmodde

Im Dezember	Indikatoren der Wohnberechtigten Bevölkerung im Stadtteil - Geschlechterverhältnisse -				
	Bevölkerungsverhältnis	Single-Haushalte-Verhältnis	Senioren-Single-Haushalte-Verhältnis	SGB-II-Empfänger-Verhältnis	Beschäftigtenverhältnis
2018	1,05	1,06	3,69	1,13	0,88
2019	1,04	1,07	3,49	1,14	0,86
2020	1,05	1,08	3,39	1,10	0,88
2021	1,04	1,08	3,41	1,10	0,87
2022	1,06	1,17	3,59	1,17	0,89

Quellen:

Bevölkerung: Stadt Münster - Stadtplanungsamt

Haushalte: Stadt Münster - Stadtplanungsamt

SGB-II-Empfänger: Statistik der Bundesagentur für Arbeit

Sozialversicherungspflichtig Beschäftigte: Statistik der Bundesagentur für Arbeit

[Definitionen](#)

### Geschlechterverhältnis

Rechnerisches Verhältnis; Formel: Anzahl der weiblichen Personen dividiert durch die Anzahl der männlichen Personen.

Ist das Ergebnis...

... kleiner als 1, überwiegen die männlichen Personen.

... genau 1, ist das Verhältnis ausgewogen.

... größer als 1, überwiegen die weiblichen Personen.

Je näher das Ergebnis an 1 ist, desto ausgewogener ist das rechnerische Geschlechterverhältnis.

### Bevölkerungsverhältnis

Anzahl der weiblichen Wohnberechtigten Bevölkerung dividiert durch die Anzahl der männlichen Wohnberechtigten Bevölkerung am 31.12.

### Single-Haushalte-Verhältnis

Anzahl der weiblichen 1-Personen Haushalte der Wohnberechtigten Bevölkerung dividiert durch die Anzahl der männlichen 1-Personen-Haushalte der Wohnberechtigten Bevölkerung

### Senioren-Single-Haushalte-Verhältnis

Anzahl der weiblichen 1-Personen Haushalte der Wohnberechtigten Bevölkerung im Alter von 75 und mehr Jahren dividiert durch die Anzahl der männlichen 1-Personen-Haushalte der Wohnberechtigten Bevölkerung im Alter von 75 und mehr Jahren am 31.12.

### SGB-II-Empfängerverhältnis

Anzahl der weiblichen SGB-II-Empfänger dividiert durch die Anzahl der männlichen SGB-II-Empfänger am 15.12.

### Beschäftigtenverhältnis

Anzahl der weiblichen sozialversicherungspflichtig Beschäftigten am Wohnort Münster dividiert durch die Anzahl der männlichen sozialversicherungspflichtig Beschäftigten am Wohnort Münster am 31.12.

[zurück zur Internetseite](#)

[Karte der Stadtteile](#)

[Nutzungsbedingungen](#)



## Bevölkerungsindikatoren 2022 für Münster und für den Stadtteil Haushalte

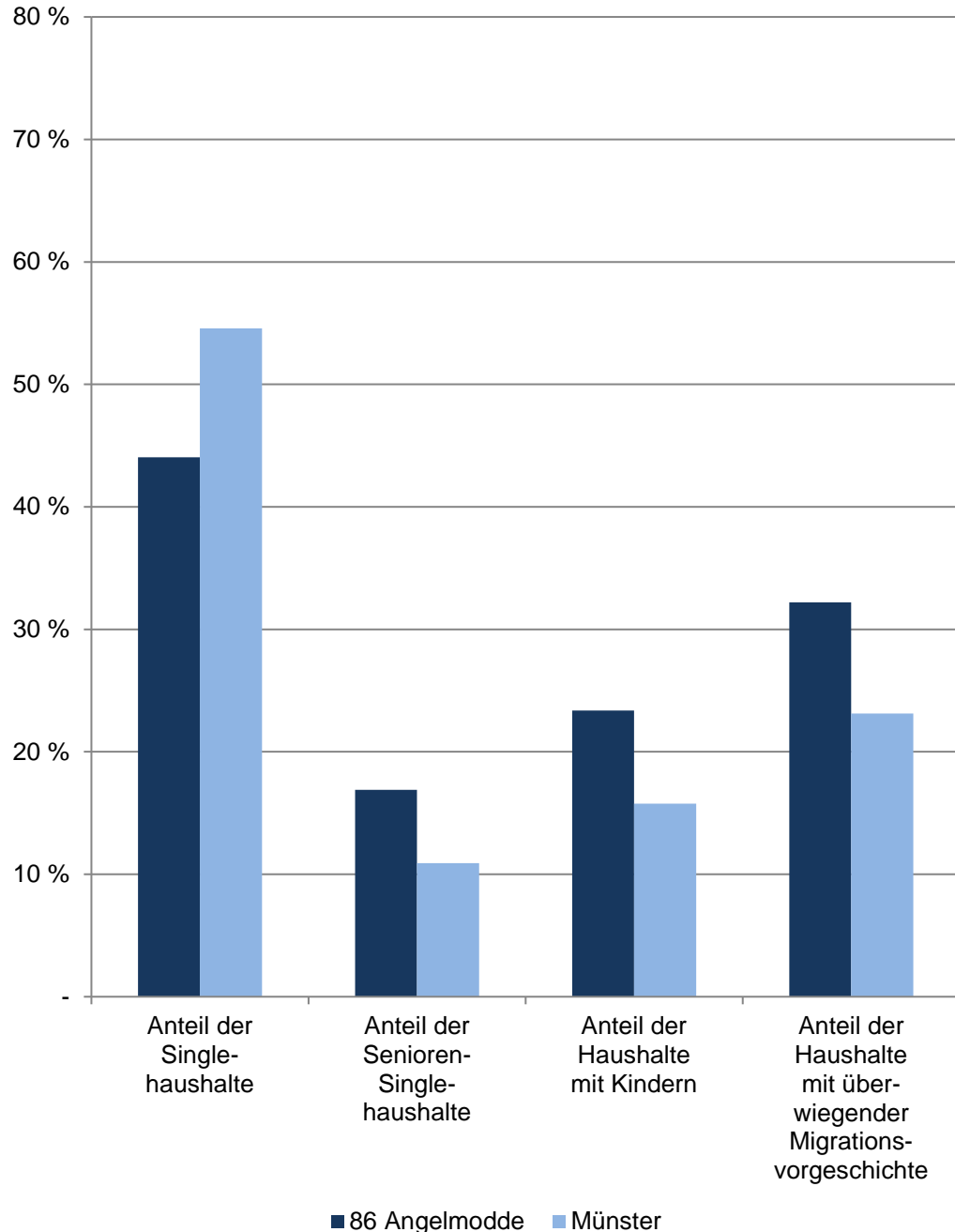

## 86 Angelmodde

Am 31.12.	Indikatoren der Wohnberechtigten Bevölkerung im Stadtteil - Haushalte -				
	Anteil der Single- haushalte	Anteil der Senioren- Single- haushalte	Anteil der Haushalte mit Kindern	Anteil der Haus- halte mit über- wiegender Migrations- vorgeschichte	durch- schnittliche Haushalte- größe
	in %				Personen
2018	43,72	17,00	22,67	31,42	2,05
2019	44,10	16,71	22,60	31,34	2,05
2020	43,35	17,20	23,22	31,84	2,07
2021	43,93	16,97	23,03	31,54	2,05
2022	44,04	16,89	23,37	32,19	2,06

Quelle: Stadt Münster  
Stadtplanungsamt  
Informationsmanagement und Statistikdienststelle

[Definitionen](#)

### Wohnberechtigte Bevölkerung

Ab 2011 wird die Wohnberechtigte Bevölkerung durch die Auszählung aller gemeldeten Wohnsitze (Haupt- und Nebenwohnsitze) des Melderegisters der Stadt Münster abgebildet.

### Haushalte

Der Begriff "Haushalt" wird hier als "Personen, die aufgrund von Indizien, die aus dem Melderegister gewonnen wurden, zusammen wohnen und leben" verstanden. Diese so zu Haushalten zusammengeführten Personen entsprechen dem Typ des Wohnhaushaltes. Gemeinsames Wirtschaften kann bei dieser Form der Bildung von Haushalten nicht unterstellt werden.

Bei der vorliegenden Betrachtung werden Personen ohne eigene Haushalteführung ("Personen in Anstalten") von der Generierung ausgeschlossen.

### Anteil der Singlehaushalte

Anteil der 1-Personen-Haushalte an allen Haushalten

### Anteil der Senioren-Single-Haushalte

Anteil der 1-Personen-Haushalte im Alter von 75 und mehr Jahren an allen Singlehaushalten

### Anteil der Haushalte mit Kindern

Anteil der Haushalte, in denen minderjährige Kinder leben, an allen Haushalten

### Anteil der Haushalte mit überwiegender Migrationsvorgeschichte

Anteil der Haushalte, bei denen mindestens 50 % der Haushaltemitglieder eine Migrationsvorgeschichte haben, an allen Haushalten

### durchschnittliche Haushaltegröße

Anzahl der Personen, die durchschnittlich einen Haushalt bilden

[zurück zur Internetseite](#)

[Karte der Stadtteile](#)

[Nutzungsbedingungen](#)

## Bevölkerungsindikatoren 2022 für Münster und für den Stadtteil Migration

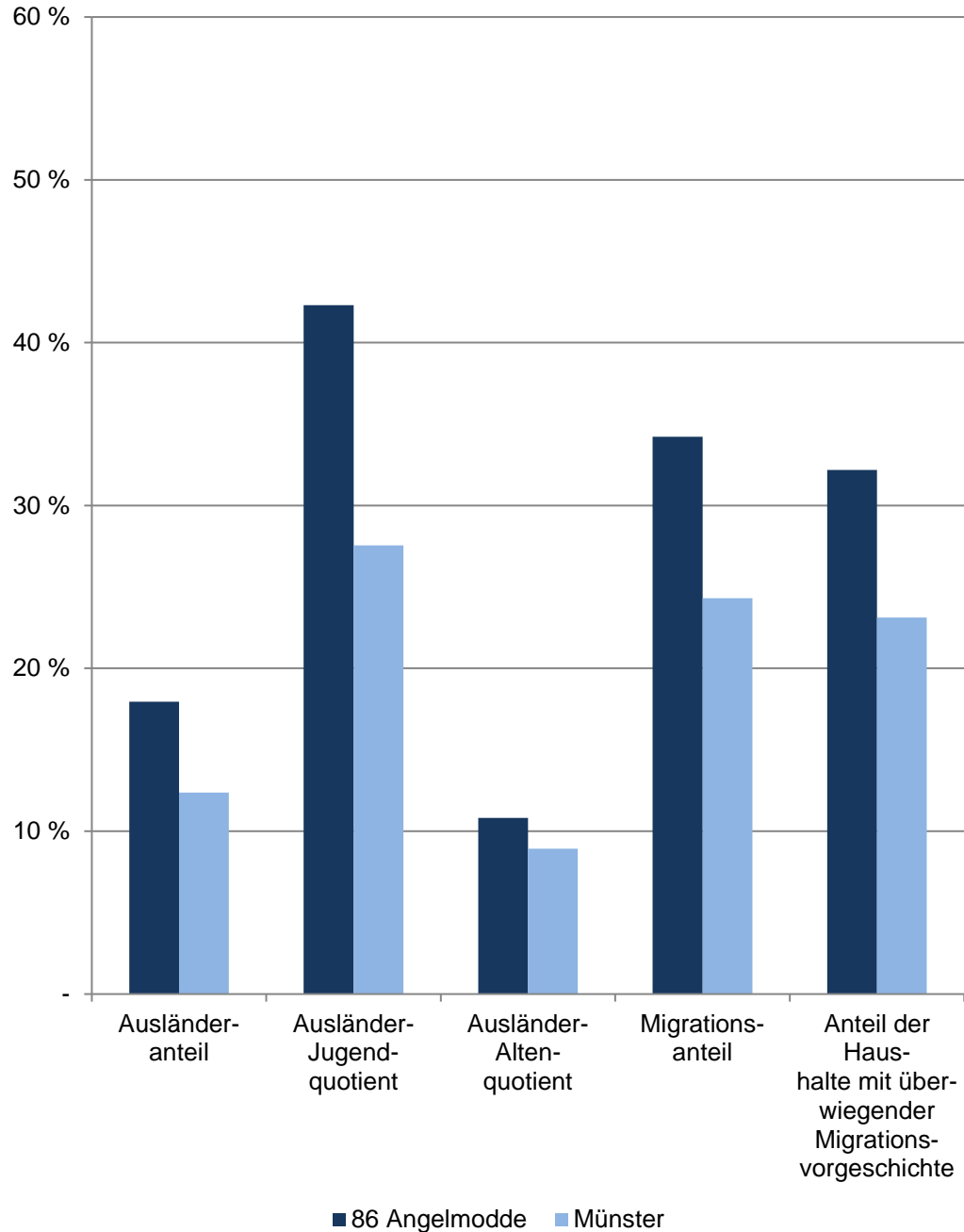

## 86 Angelmodde

Am 31.12.	Indikatoren der Wohnberechtigten Bevölkerung im Stadtteil - Migration -				
	Ausländer- anteil	Ausländer- Jugend- quotient	Ausländer- Alten- quotient	Migrations- anteil	Anteil der Haus- halte mit über- wiegender Migrations- vorgeschichte
	in %				
2018	16,79	45,48	10,23	33,61	31,42
2019	17,28	45,48	10,19	33,83	31,34
2020	17,33	44,55	10,80	34,12	31,84
2021	17,43	42,06	9,79	33,65	31,54
2022	17,95	42,30	10,82	34,22	32,19
	Indikatoren der <b>männlichen</b> Wohnberechtigten Bevölkerung im Stadtteil - Migration -				
2018	17,96	52,60	9,09	34,25	x
2019	18,45	48,78	8,74	34,67	x
2020	18,61	48,29	9,46	35,14	x
2021	18,85	46,05	9,06	34,84	x
2022	18,57	48,59	10,28	34,80	x
	Indikatoren der <b>weiblichen</b> Wohnberechtigten Bevölkerung im Stadtteil - Migration -				
2018	15,67	38,29	11,38	32,99	x
2019	16,15	41,96	11,74	33,03	x
2020	16,11	40,56	12,23	33,15	x
2021	16,06	37,76	10,58	32,50	x
2022	17,37	36,42	11,32	33,68	x

Quelle: Stadt Münster

Stadtplanungsamt

Informationsmanagement und Statistikdienststelle

[Definitionen](#)

### Wohnberechtigte Bevölkerung

Ab 2011 wird die Wohnberechtigte Bevölkerung durch die Auszählung aller gemeldeten Wohnsitze (Haupt- und Nebenwohnsitze) des Melderegisters der Stadt Münster abgebildet.

[zurück zur Internetseite](#)

[Karte der Stadtteile](#)

[Nutzungsbedingungen](#)

## Bevölkerungsindikatoren 2022 für Münster und für den Stadtteil Soziales

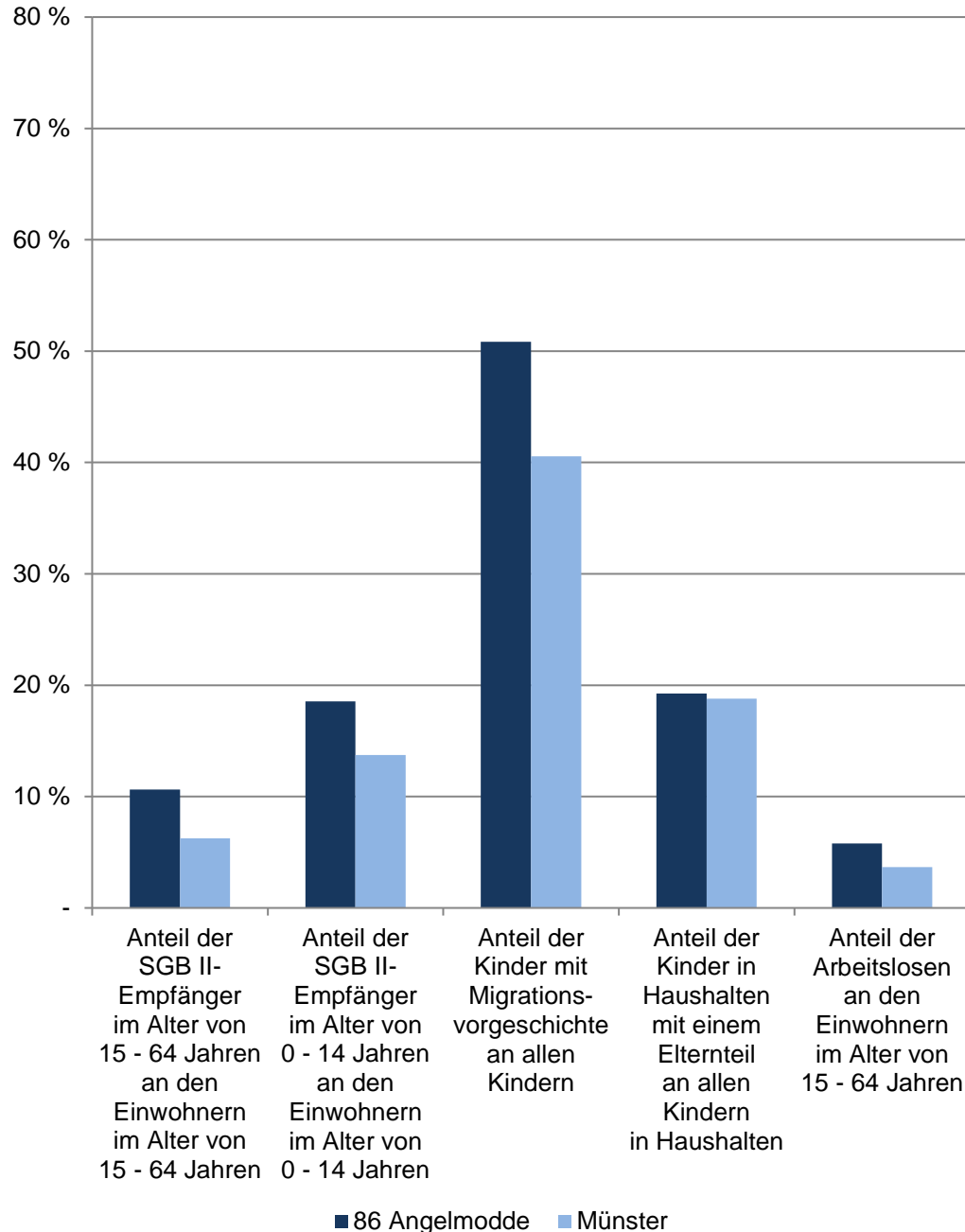

## 86 Angelmodde

Im Dezember	Indikatoren der Wohnberechtigten Bevölkerung im Stadtteil - Soziales -				
	Anteil der SGB II-Empfänger im Alter von 15 - 64 Jahren an den Einwohnern im Alter von 15 - 64 Jahren	Anteil der SGB II-Empfänger im Alter von 0 - 14 Jahren an den Einwohnern im Alter von 0 - 14 Jahren	Anteil der Kinder mit Migrationsvorgeschichte an allen Kindern	Anteil der Kinder in Haushalten mit einem Elternteil an allen Kindern in Haushalten	Anteil der Arbeitslosen an den Einwohnern im Alter von 15 - 64 Jahren
	in %				
2018	12,74	24,64	52,51	19,76	6,19
2019	11,39	22,21	52,41	18,70	5,83
2020	11,35	21,11	52,21	19,27	6,66
2021	10,91	20,60	50,76	19,25	5,58
2022	10,63	18,55	50,83	19,25	5,79
	Indikatoren der männlichen Wohnberechtigten Bevölkerung im Stadtteil - Soziales -				
2018	11,85	22,88	54,62	x	7,23
2019	10,26	21,24	53,60	x	6,07
2020	10,55	21,09	53,71	x	6,66
2021	10,07	20,53	52,67	x	5,43
2022	9,06	19,20	52,40	x	5,88
	Indikatoren der weiblichen Wohnberechtigten Bevölkerung im Stadtteil - Soziales -				
2018	13,64	26,43	50,30	x	5,13
2019	12,55	23,21	51,14	x	5,59
2020	12,18	21,13	50,68	x	6,67
2021	11,75	20,68	48,81	x	5,74
2022	12,07	17,89	49,21	x	5,69

Quellen:

Bevölkerung, Migration, Haushalte: Stadt Münster - Stadtplanungsamt  
SGB-II-Empfänger, Arbeitslose: Statistik der Bundesagentur für Arbeit

[Definitionen](#)

### Wohnberechtigte Bevölkerung

Ab 2011 wird die Wohnberechtigte Bevölkerung durch die Auszählung aller gemeldeten Wohnsitze (Haupt- und Nebenwohnsitze) des Melderegisters der Stadt Münster abgebildet.  
Stichtag: 31.12.

## Bevölkerungsindikatoren 2022 für Münster und für den Stadtteil Anteil der Volljährigen, die ... Jahr(e) an der Adresse wohnen

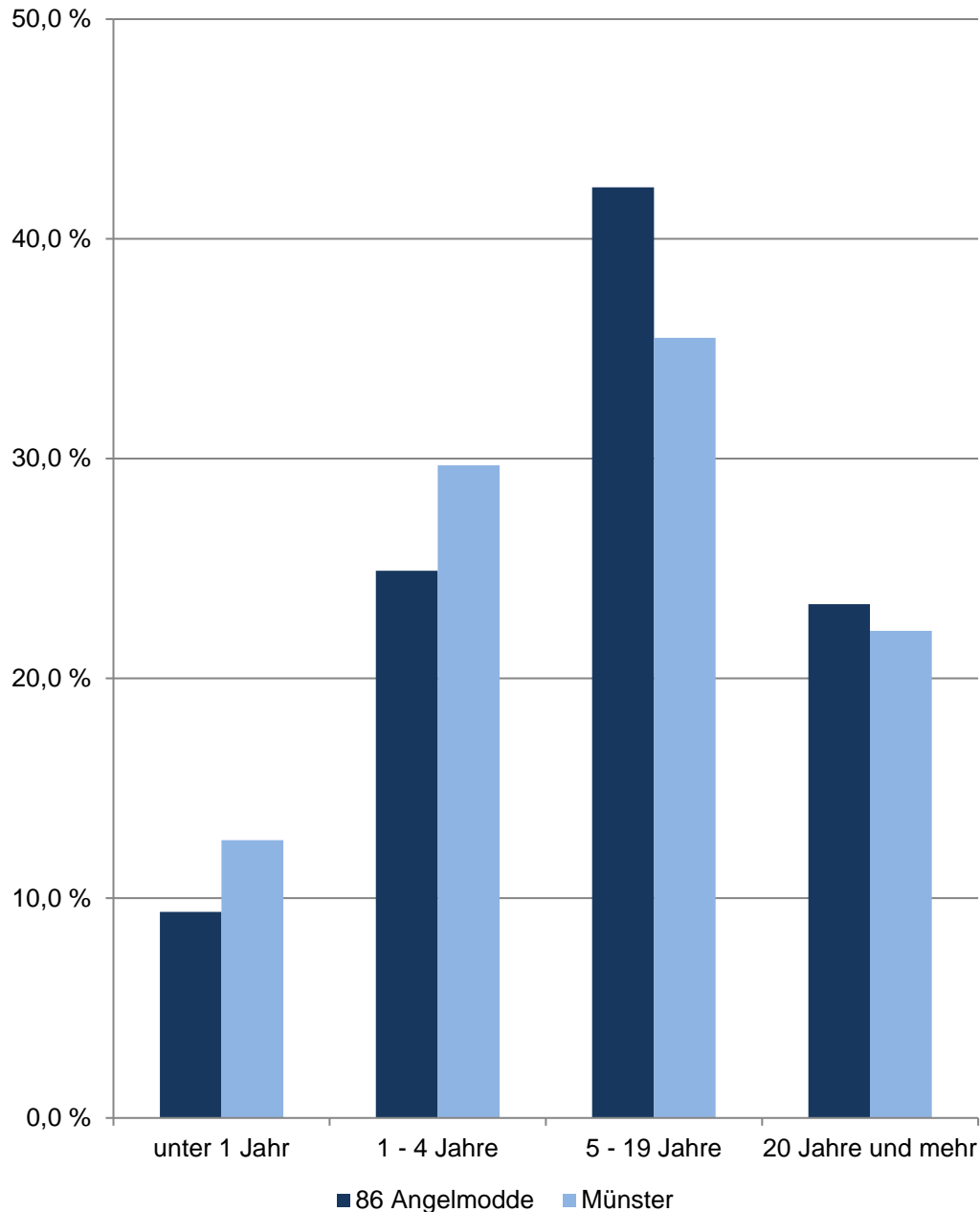

## 86 Angelmodde

Am 31.12.	Indikatoren der Wohnberechtigten Bevölkerung im Alter von 18 und mehr Jahren an der Adresse im Stadtteil - Wohndauer -				
	durch- schnittliche Wohndauer	Anteil derer, die ... Jahr(e) an der Adresse wohnen			
		unter 1	1 - 4	5 - 19	20 und mehr
	Jahre	in %			
2018	13,57	10,63	28,08	38,01	23,28
2019	13,69	9,09	28,32	39,22	23,38
2020	13,87	9,15	25,89	41,54	23,42
2021	13,63	10,04	25,24	41,88	22,85
2022	13,81	9,37	24,90	42,35	23,38
Indikatoren der <b>männlichen</b> Wohnberechtigten Bevölkerung - Wohndauer					
2018	12,75	10,87	29,61	38,11	21,41
2019	12,88	9,42	29,77	39,34	21,47
2020	13,09	9,40	26,96	42,22	21,43
2021	12,80	10,50	25,99	42,48	21,03
2022	13,22	9,07	25,39	43,57	21,97
Indikatoren der <b>weiblichen</b> Wohnberechtigten Bevölkerung - Wohndauer					
2018	14,33	10,41	26,66	37,92	25,01
2019	14,45	8,77	26,97	39,10	25,16
2020	14,61	8,91	24,89	40,91	25,29
2021	14,42	9,61	24,53	41,30	24,56
2022	14,36	9,65	24,44	41,22	24,69

Quelle: Stadt Münster  
Stadtplanungsamt  
Informationsmanagement und Statistikdienststelle

[Definitionen](#)

### Wohnberechtigte Bevölkerung

Ab 2011 wird die Wohnberechtigte Bevölkerung durch die Auszählung aller gemeldeten Wohnsitze (Haupt- und Nebenwohnsitze) des Melderegisters der Stadt Münster abgebildet.

[zurück zur Internetseite](#)

[Karte der Stadtteile](#)

[Nutzungsbedingungen](#)

## Anteile der Haushaltgrößen 2022 im Stadtteil und in Münster

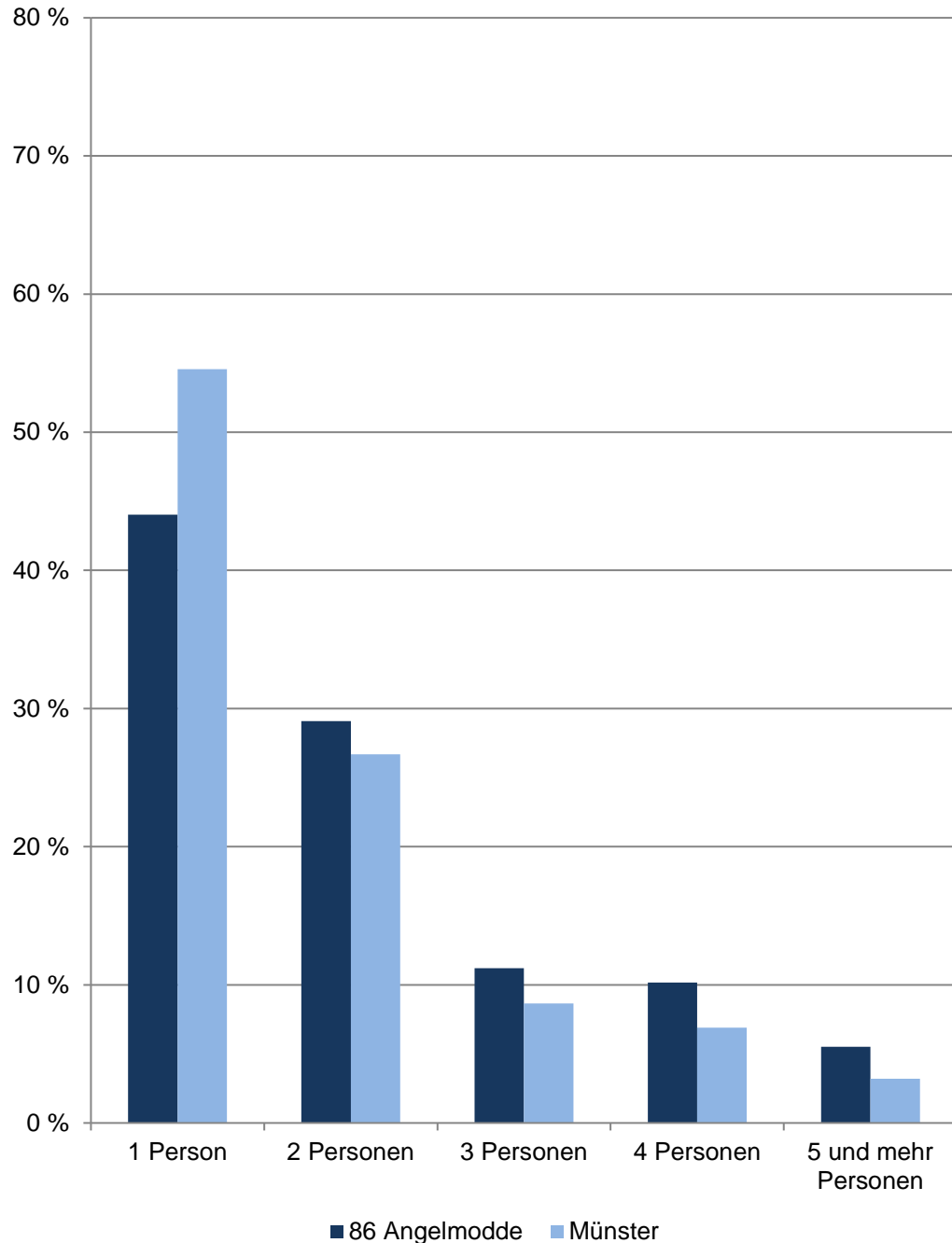

## 86 Angelmodde

Am 31.12.	Haushalte der Wohnberechtigten Bevölkerung im Stadtteil					
	Gesamt	davon mit ... Person(en)				
		1	2	3	4	5 und mehr
	Anzahl					
2013	3 831	1 668	1 170	502	323	168
2014	3 860	1 655	1 171	533	326	175
2015	3 962	1 693	1 204	517	365	183
2016	3 965	1 707	1 203	500	369	186
2017	4 044	1 754	1 185	495	386	224
2018	4 103	1 794	1 198	510	383	218
2019	4 138	1 825	1 216	473	399	225
2020	4 118	1 785	1 222	467	413	231
2021	4 198	1 844	1 246	466	411	231
2022	4 194	1 847	1 220	470	426	231
	Anteil in %					
2022	100,0	44,0	29,1	11,2	10,2	5,5

Quelle: Stadt Münster

[Definitionen](#)

Stadtplanungsamt

Informationsmanagement und Statistikdienststelle

### Wohnberechtigte Bevölkerung

Die Wohnberechtigte Bevölkerung wird durch die Auszählung aller gemeldeten Wohnsitze (Haupt- und Nebenwohnsitze) des Melderegisters der Stadt Münster abgebildet.

### Haushalt

Der Begriff „Haushalt“ wird hier als „Personen, die aufgrund von Indizien, die aus dem Melderegister gewonnen wurden, zusammen wohnen und leben“ verstanden. Diese so zu Haushalten zusammengeführten Personen entsprechen dem Typ des Wohnhaushaltes. Gemeinsames Wirtschaften kann bei dieser Form der Bildung von Haushalten nicht unterstellt werden.

Bei der vorliegenden Betrachtung werden Personen ohne eigene Haushaltsführung („Personen in Anstalten“) von der Generierung ausgeschlossen.

[zurück zur Internetseite](#)

[Karte der Stadtteile](#)

[Nutzungsbedingungen](#)

## Altersstruktur nach Migrationsvorgeschichte 2022

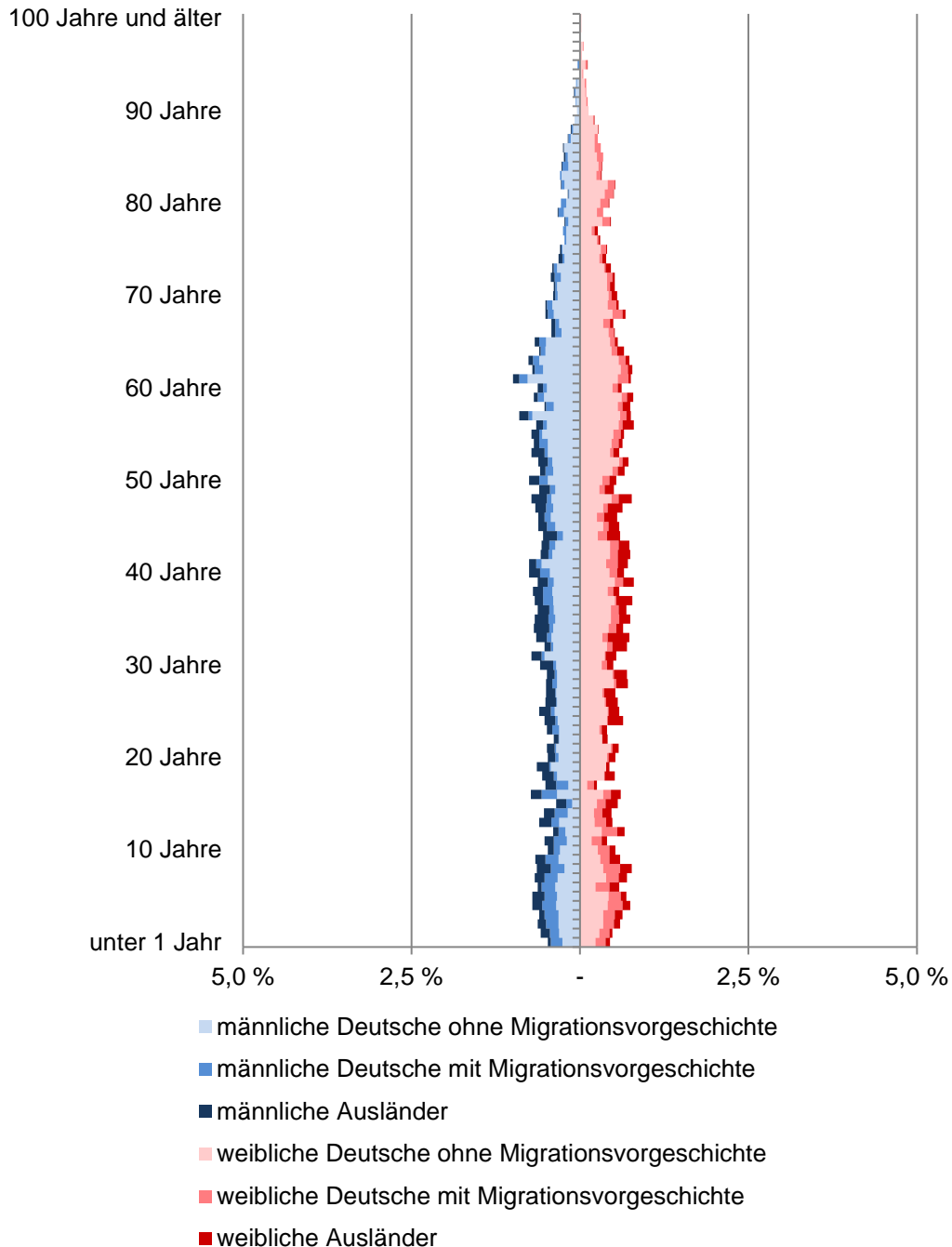

## 86 Angelmodde

Am 31.12.	Wohnberechtigte Bevölkerung im Stadtteil					
	Gesamt	ohne Migrations- vor- geschichte	davon mit Migrationsvorgeschichte			
			Insgesamt	davon		
				Ausländer	persönlicher Migrationsvorgeschichte	vererbter Migrationsvorgeschichte
Anzahl						
2013	7 791	5 420	2 371	952	980	439
2014	7 930	5 386	2 544	1 054	998	492
2015	8 204	5 491	2 713	1 217	993	503
2016	8 200	5 496	2 704	1 263	946	495
2017	8 465	5 568	2 897	1 423	948	526
2018	8 525	5 660	2 865	1 431	934	500
2019	8 578	5 676	2 902	1 482	923	497
2020	8 631	5 686	2 945	1 496	918	531
2021	8 723	5 788	2 935	1 520	912	503
2022	8 751	5 756	2 995	1 571	925	499

Quelle: Stadt Münster

Stadtplanungsamt

Informationsmanagement und Statistikdienststelle

[Definitionen](#)

### Wohnberechtigte Bevölkerung

Die Wohnberechtigte Bevölkerung wird durch die Auszählung aller gemeldeten Wohnsitze (Haupt- und Nebenwohnsitze) des Melderegisters der Stadt Münster abgebildet.

### Ausländer

Als Ausländer gelten die Personen, die eine fremde 1. Staatsangehörigkeit besitzen, staatenlos sind oder deren Staatsangehörigkeit nicht geklärt ist.

### Deutsche mit persönlicher Migrationsvorgeschichte

Hierzu gehören Heimatvertriebene, Aussiedler/Spätaussiedler und weitere Eingebürgerte.

### Deutsche mit vererbter Migrationsvorgeschichte

Deutsche Kinder ohne persönliche, aber mit vererbter Migrationsvorgeschichte. Kinder, die mit Eltern aus dem definierten Personenkreis (Ausländer, Aussiedler/Spätaussiedler, Heimatvertriebene und weitere Eingebürgerte) im selben Haushalt leben, haben ebenfalls eine Migrationsvorgeschichte. Hierbei reicht es, wenn ein Elternteil eine Migrationsvorgeschichte hat.

[zurück zur Internetseite](#)

[Karte der Stadtteile](#)

[Nutzungsbedingungen](#)

## Saldierte Bevölkerungsbewegungen im Stadtteil

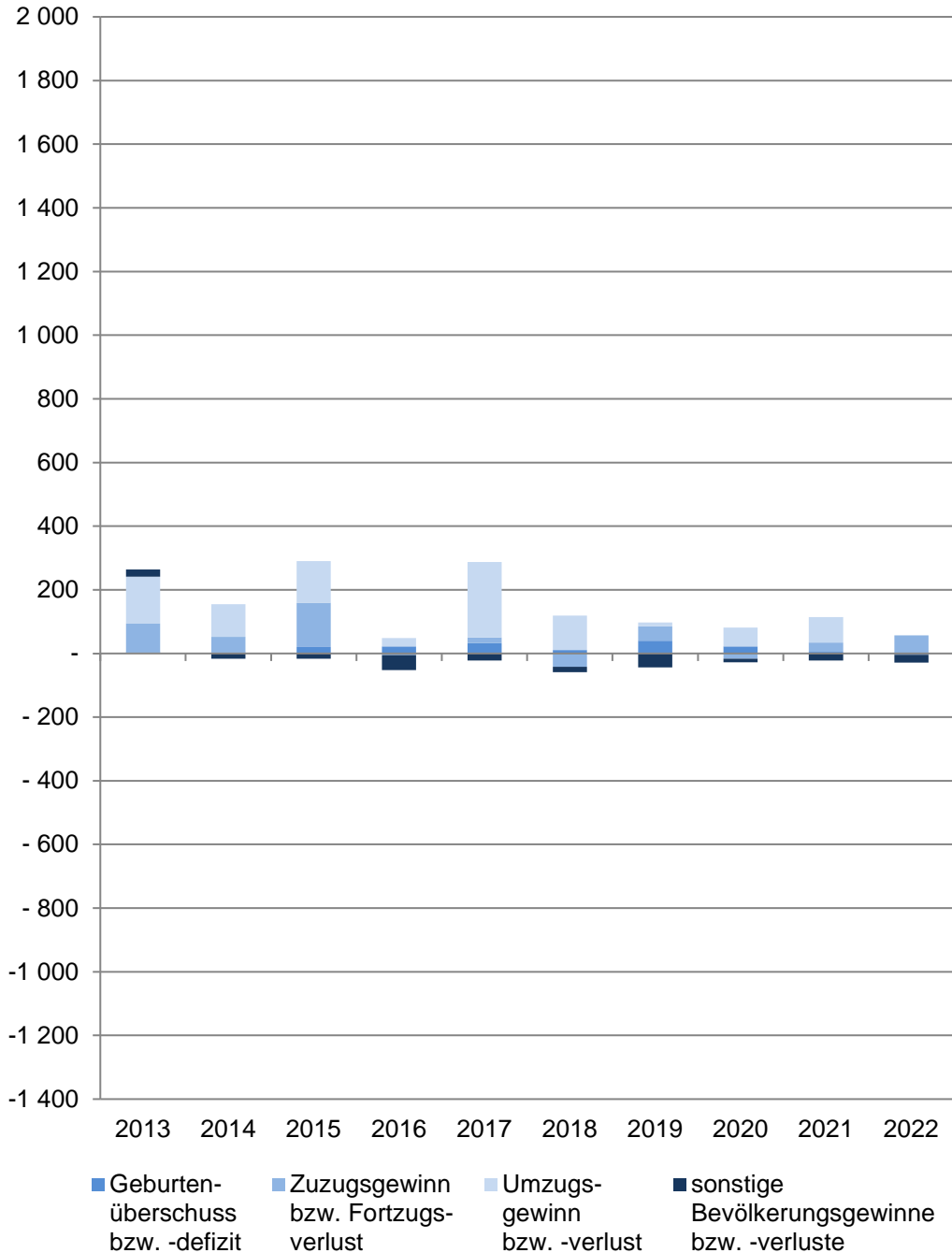

## 86 Angelmodde

Im Jahr	Saldierte Bevölkerungsbewegungen der Wohnberechtigten Bevölkerung im Stadtteil				
	Gesamt	davon			
		Geburtenüberschuss bzw. -defizit	Zuzugsgewinn bzw. Fortzugsverlust	Umzugsgewinn bzw. -verlust	sonstige Bevölkerungsgewinne bzw. -verluste
2013	+ 264	+ 4	+ 90	+ 147	+ 23
2014	+ 139	+ 4	+ 48	+ 103	- 16
2015	+ 274	+ 20	+ 139	+ 131	- 16
2016	- 4	+ 22	- 5	+ 26	- 47
2017	+ 265	+ 32	+ 18	+ 237	- 22
2018	+ 60	+ 11	- 42	+ 108	- 17
2019	+ 53	+ 40	+ 45	+ 12	- 44
2020	+ 53	+ 22	- 16	+ 59	- 12
2021	+ 92	+ 5	+ 29	+ 80	- 22
2022	+ 28	- 4	+ 57	-	- 25

Quelle: Stadt Münster  
Stadtplanungsamt  
Informationsmanagement und Statistikdienststelle

[Definitionen](#)

### Wohnberechtigte Bevölkerung

Ab 2011 wird die Wohnberechtigte Bevölkerung durch die Auszählung aller gemeldeten Wohnsitze (Haupt- und Nebenwohnsitze) des Melderegisters der Stadt Münster abgebildet.

### Geburtenüberschuss bzw. -defizit

Geburten abzüglich der Sterbefälle

### Zuzugsgewinn bzw. Fortzugsverlust

Wanderungen über die Stadtgrenze; Zuzüge abzüglich Fortzüge

### Umzugsgewinn bzw. -verlust

Wanderungen innerhalb der Stadtgrenze; Binnenzuzüge abzüglich Binnenfortzüge

### sonstige Bevölkerungsgewinne bzw. -verluste

Beispielsweise: Abmeldungen von Amts wegen, Gründung einer weiteren Wohnung in Münster

[zurück zur Internetseite](#)

[Karte der Stadtteile](#)

[Nutzungsbedingungen](#)

## Wanderungssalden nach Altersgruppen im Stadtteil

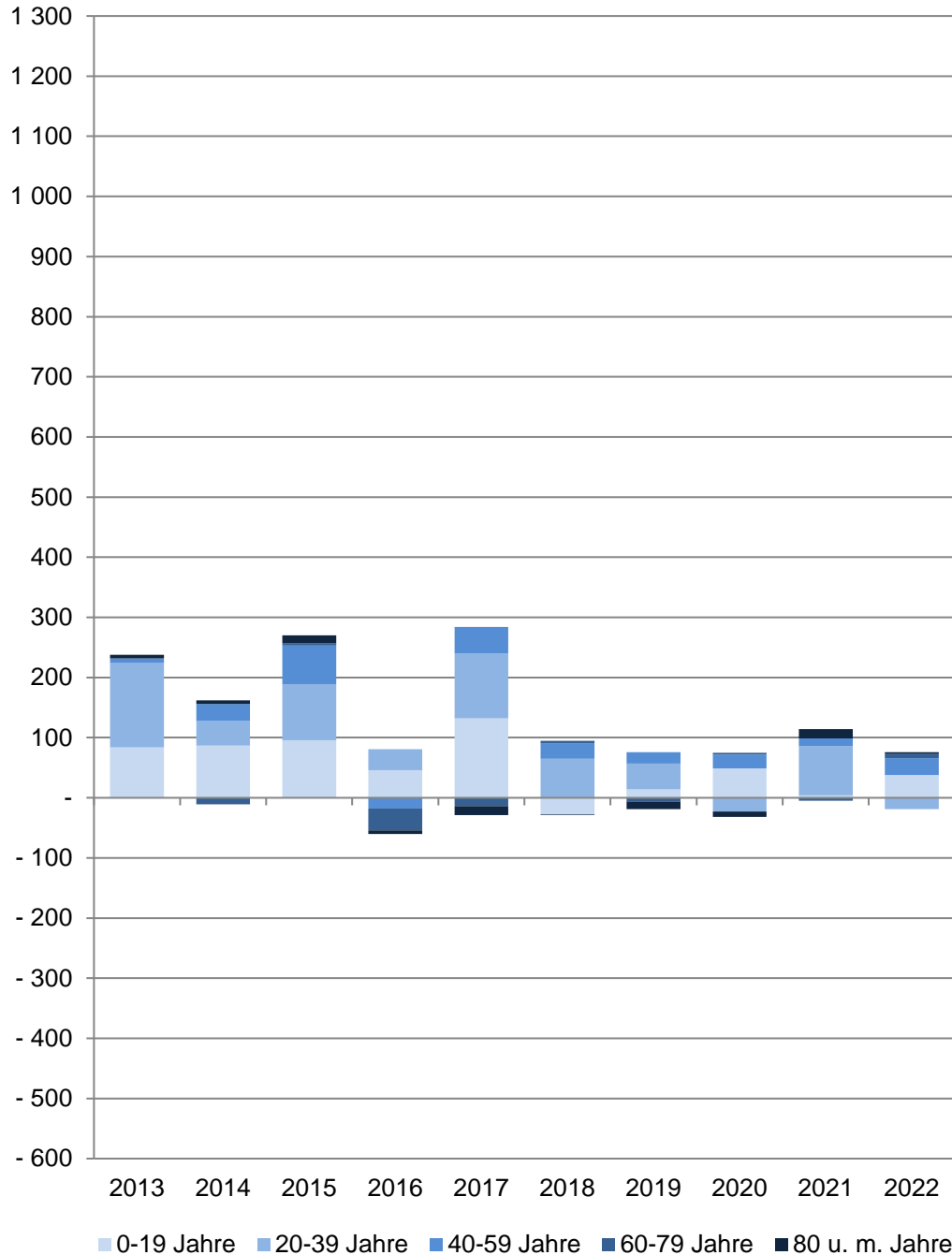

## 86 Angelmodde

Im Jahr	Wanderungssaldo der Wohnberechtigten Bevölkerung im Stadtteil					
	Gesamt	Im Alter von ... Jahren				
		0 - 19	20 - 39	40 - 59	60 - 79	80 und mehr
	Anzahl					
2013	+ 237	+ 84	+ 141	+ 7	- 1	+ 6
2014	+ 151	+ 87	+ 41	+ 28	- 11	+ 6
2015	+ 270	+ 96	+ 93	+ 64	+ 4	+ 13
2016	+ 21	+ 46	+ 35	- 18	- 36	- 6
2017	+ 255	+ 132	+ 108	+ 44	- 14	- 15
2018	+ 66	- 28	+ 65	+ 26	+ 4	- 1
2019	+ 57	+ 14	+ 43	+ 19	- 7	- 12
2020	+ 43	+ 49	- 23	+ 23	+ 3	- 9
2021	+ 109	+ 4	+ 82	+ 13	- 5	+ 15
2022	+ 57	+ 38	- 19	+ 28	+ 8	+ 2

Quelle: Stadt Münster

[Definitionen](#)

Stadtplanungsamt

Informationsmanagement und Statistikdienststelle

### Wohnberechtigte Bevölkerung

Ab 2011 wird die Wohnberechtigte Bevölkerung durch die Auszählung aller gemeldeten Wohnsitze (Haupt- und Nebenwohnsitze) des Melderegisters der Stadt Münster abgebildet.

### Wanderungen

Zu den Wanderungen zählen: Zu- und Fortzüge über die Stadtgrenze sowie Umzüge innerhalb des Stadtgebietes.

Wanderungssaldo = (Zuzüge + Binnenzuzüge) - (Fortzüge + Binnenfortzüge)

[zurück zur Internetseite](#)

[Karte der Stadtteile](#)

[Nutzungsbedingungen](#)



## Arbeitslose im Stadtteil

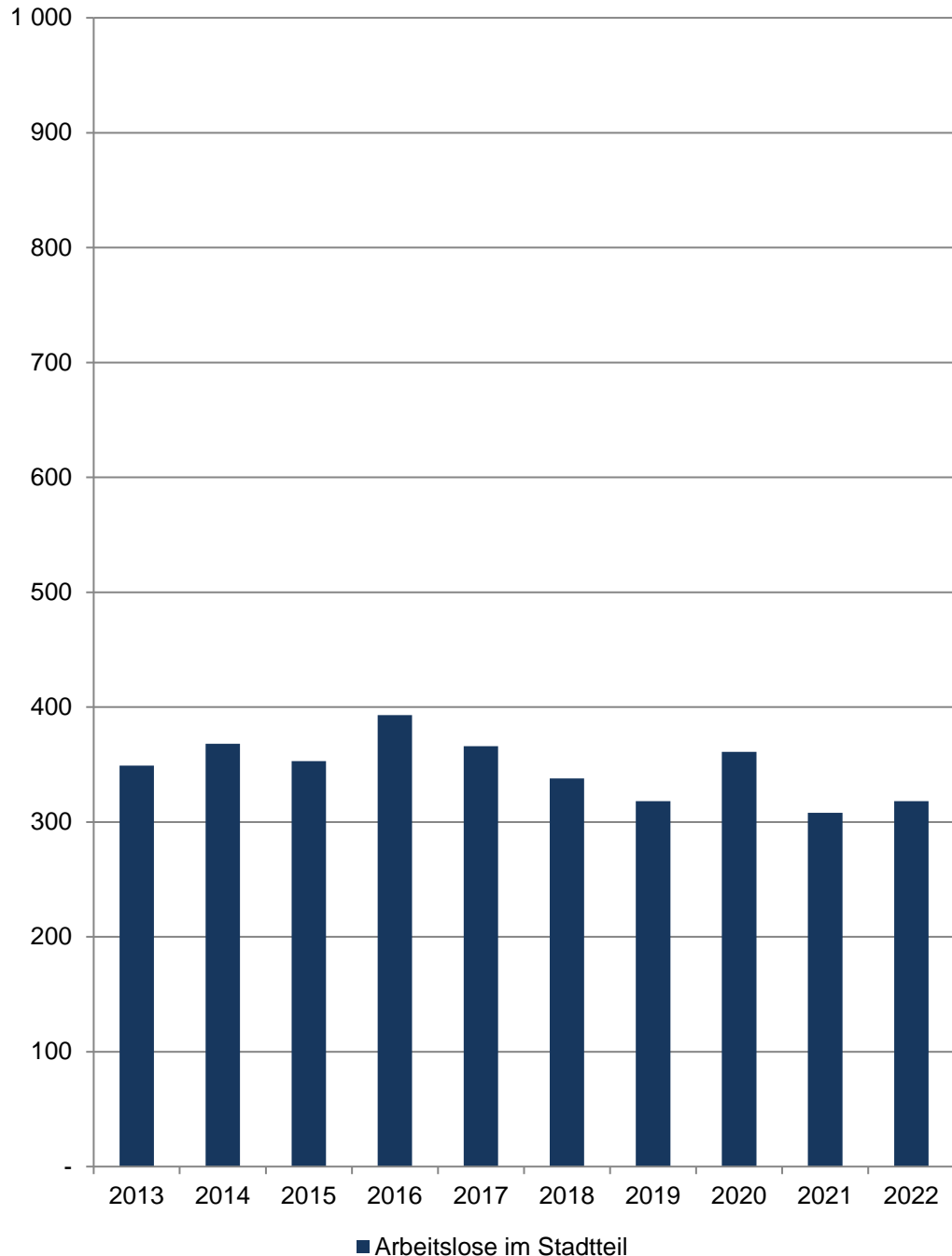

## 86 Angelmodde

Am 15.12.	Arbeitslose im Stadtteil				
	Insgesamt	davon			
		männlich		weiblich	
	Anzahl	in %	Anzahl	in %	
2013	349	194	55,6	155	44,4
2014	368	187	50,8	181	49,2
2015	353	202	57,2	151	42,8
2016	393	222	56,5	171	43,5
2017	366	205	56,0	161	44,0
2018	338	199	58,9	139	41,1
2019	318	167	52,5	151	47,5
2020	361	183	50,7	178	49,3
2021	308	152	49,4	156	50,6
2022	318	161	50,6	157	49,4

Quelle: Statistik der Bundesagentur für Arbeit

[Definitionen](#)

### Arbeitslose

Personen, die ...

... vorübergehend nicht in einem Beschäftigungsverhältnis stehen oder nur eine weniger als 15 Stunden wöchentlich umfassende Beschäftigung ausüben,

... eine versicherungspflichtige, mindestens 15 Stunden wöchentlich umfassende Beschäftigung suchen,

... den Vermittlungsbemühungen der Agentur für Arbeit oder des Jobcenters zur Verfügung stehen, also arbeitsfähig und -bereit sind,

... in der Bundesrepublik Deutschland wohnen,

... nicht jünger als 15 Jahre sind und die Altersgrenze für den Renteneintritt noch nicht erreicht haben, und

... sich persönlich bei einer Agentur für Arbeit oder einem Jobcenter arbeitslos gemeldet haben.

Für Hilfebedürftige nach dem SGB II findet nach § 53 a Abs. 1 SGB II die Arbeitslosendefinition des § 16 SGB III sinngemäß Anwendung.

### Methodischer Hinweis

Durch die gesetzlichen Änderungen, die ab 1.1.2009 in Kraft traten, sind ältere Daten nur bedingt vergleichbar. Bitte beachten Sie hierzu die Grundlagen der Bundesagentur für Arbeit:

<https://statistik.arbeitsagentur.de/DE/Navigation/Grundlagen/Grundlagen-Nav.html>

Die Arbeitslosenquoten liegen **NICHT** kleinräumig auf Ebene der 45 Stadtteile vor. Die Bezugsbasis „alle zivilen“ bzw. „alle abhängig zivilen Erwerbspersonen“ wird nur gesamtstädtisch von der Bundesagentur für Arbeit ermittelt, daher können keine Arbeitslosenquoten für räumliche Einheiten unterhalb der Stadtgrenze berechnet werden.

[zurück zur Internetseite](#)

[Karte der Stadtteile](#)

## Sozialversicherungspflichtig Beschäftigte am Wohnort Münster und im Stadtteil 2013 = 100

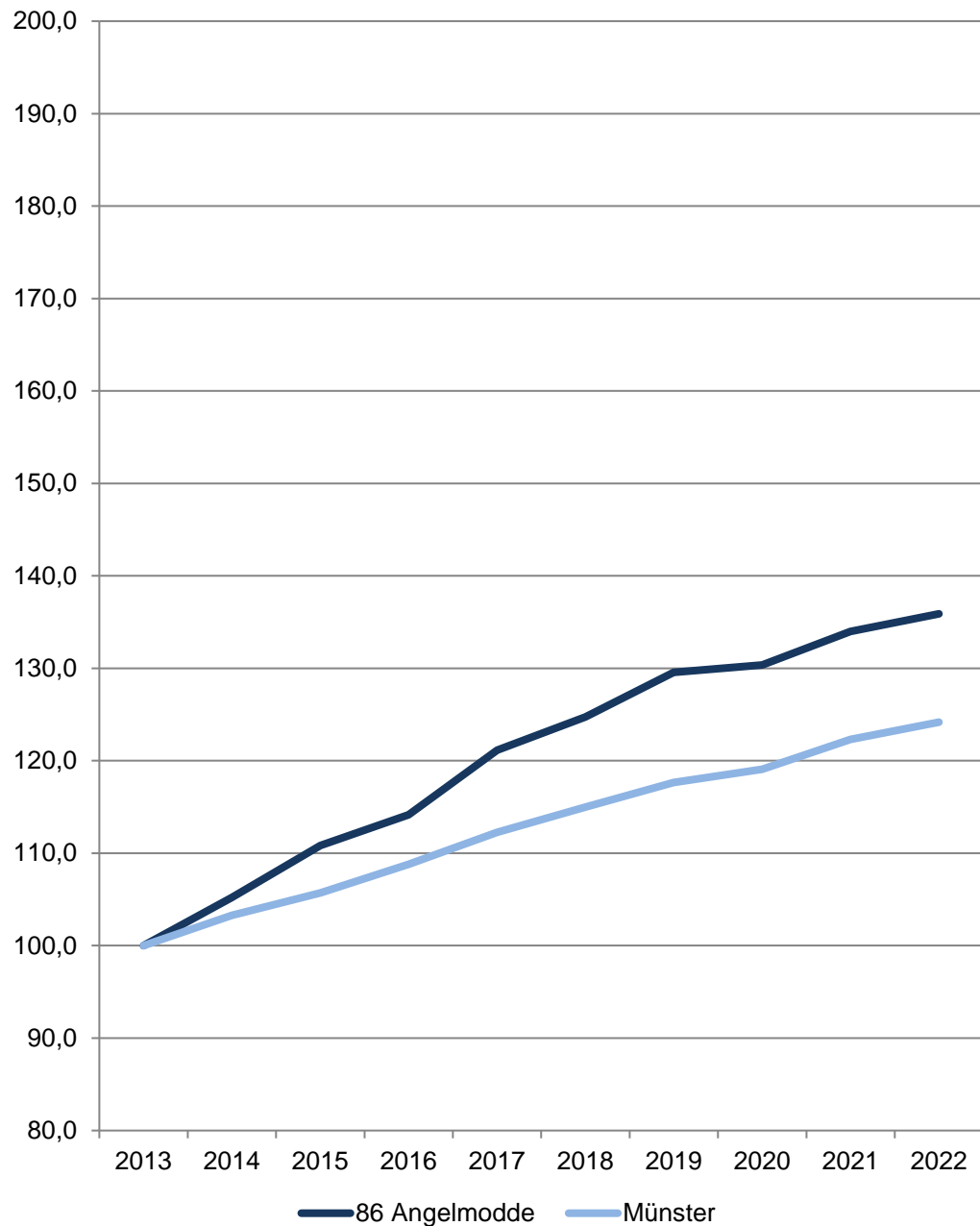

## 86 Angelmodde

Am 31.12.	Sozialversicherungspflichtig Beschäftigte am Wohnort im Stadtteil				
	Insgesamt	davon		davon	
		männlich	weiblich	mit deutscher Staatsangehörigkeit	ohne deutsche Staatsangehörigkeit
Anzahl					
2013	2 474	1 305	1 169	2 255	219
2014	2 603	1 362	1 241	2 366	237
2015	2 742	1 430	1 312	2 467	275
2016	2 824	1 490	1 334	2 523	301
2017	2 997	1 592	1 405	2 656	338
2018	3 086	1 638	1 448	2 746	338
2019	3 205	1 724	1 481	2 774	429
2020	3 225	1 720	1 505	2 774	448
2021	3 315	1 769	1 546	2 827	488
2022	3 362	1 776	1 586	2 818	544

Quelle: Statistik der Bundesagentur für Arbeit

[Definitionen](#)

### Sozialversicherungspflichtig Beschäftigte

Zum Personenkreis der sozialversicherungspflichtig Beschäftigten zählen alle Arbeitnehmer einschließlich der zu ihrer Berufsausbildung Beschäftigten, die kranken-, renten-, pflegeversicherungspflichtig und/oder beitragspflichtig sind oder für die von den Arbeitgebern Beitragsanteile zu entrichten sind. Aus dieser Abgrenzung ergibt sich, dass in der Regel alle Arbeiter und Angestellten einschl. Personen in beruflicher Ausbildung von der Sozialversicherungspflicht im Meldeverfahren erfasst werden. Daneben besteht in wenigen Fällen auch für Selbstständige Versicherungspflicht in der Sozialversicherung. Wehr- und Zivildienstleistende gelten nur dann als sozialversicherungspflichtig Beschäftigte, wenn sie ihren Dienst aus einem weiterhin bestehenden Beschäftigungsverhältnis heraus angetreten haben und nur wegen der Ableistung dieser Dienstzeiten kein Entgelt erhalten.

Nicht zu den sozialversicherungspflichtig Beschäftigten zählen dagegen der weitaus überwiegende Teil der Selbstständigen, die mithelfenden Familienangehörigen sowie die Beamten. Ergebnisse zu den ausschließlich geringfügig entlohnten Beschäftigten sowie über Beschäftigungsverläufe sind in der vierteljährlichen Beschäftigtenstatistik nicht enthalten. Diese Ergebnisse sind Gegenstand eigenständiger Statistiken, die bei der Bundesagentur für Arbeit geführt werden.

<http://statistik.arbeitsagentur.de>

[zurück zur Internetseite](#)

[Karte der Stadtteile](#)

### Anteil privater Personenkraftwagen an den Personenkraftwagen im Stadtteil und in Münster am 1.1.2023

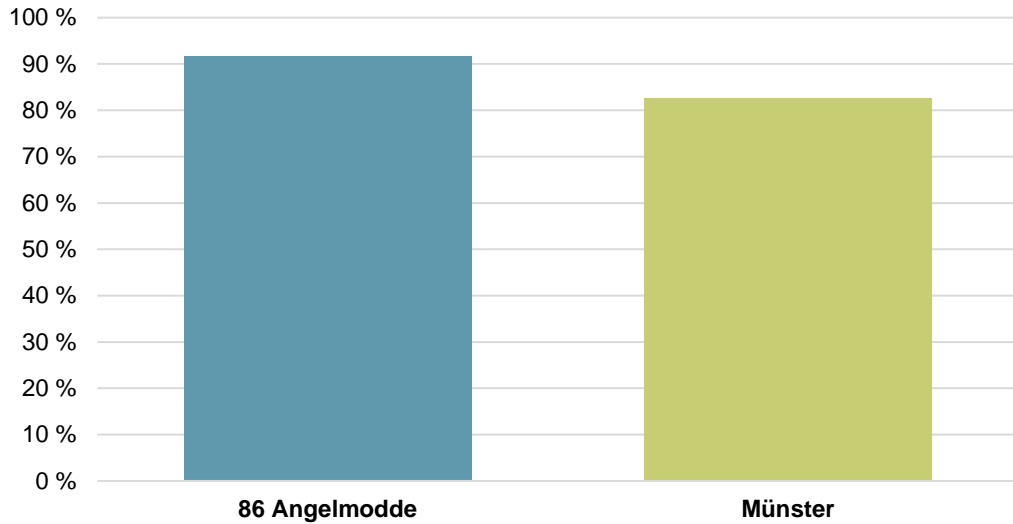

## 86 Angelmodde

Am 1.1.	Zugelassene Kraftfahrzeuge und -anhänger im Stadtteil					
	Kraftfahrzeuge insgesamt	Krafträder	davon Personenkraftwagen		Nutzfahrzeuge	Kraftfahrzeuganhänger
			Ins-gesamt	darunter private		
	Anzahl					
2019	4 730	325	4 188	3 844	217	478
2020	5 009	324	4 456	3 924	229	501
2021	4 930	340	4 340	4 004	250	508
2022	5 087	348	4 470	4 058	269	524
2023	5 032	362	4 406	4 035	264	540

Quelle: Kraftfahrt-Bundesamt

[Definitionen](#)

### Personenkraftwagen im Stadtteil am 1.1.2023 Anteil nach Antriebsarten

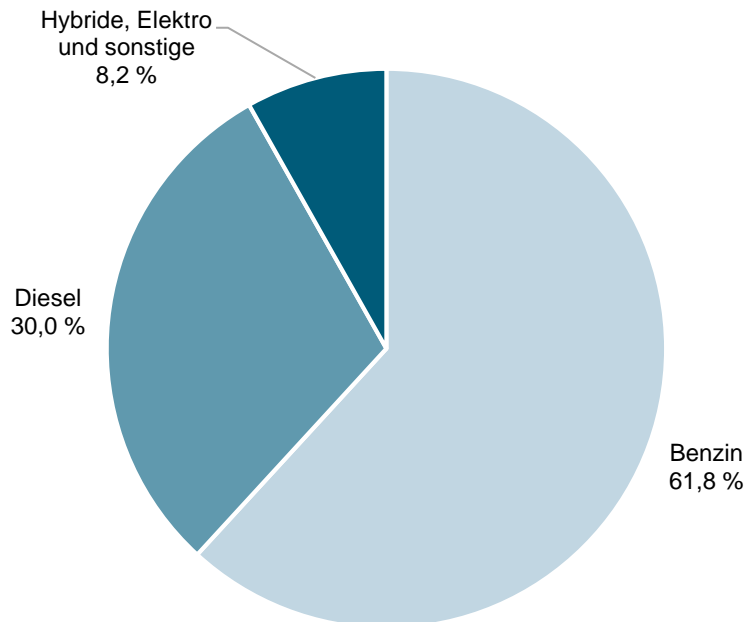

Am 1.1.	Bestand an Personenkraftwagen im Stadtteil					
	Insgesamt	davon nach Antriebsarten				
		Benzin	Diesel	Hybride	Elektro	Sonstige
Anzahl						
2019	4 188	2 856	1 237	28	7	60
2020	4 456	3 057	1 283	40	13	63
2021	4 340	2 830	1 308	66	69	67
2022	4 470	2 821	1 322	153	107	67
2023	4 406	2 724	1 322	175	128	57

Quelle: Kraftfahrt-Bundesamt

[Definitionen](#)

Glossar beim Kraftfahrt-Bundesamt

[https://www.kba.de/DE/Service/Glossar/glossar\\_node.html](https://www.kba.de/DE/Service/Glossar/glossar_node.html)

### Zugelassene Kraftfahrzeuge bzw. Personenkraftwagen je 1.000 Einwohnerinnen und Einwohner der Wohnberechtigten Bevölkerung im Stadtteil

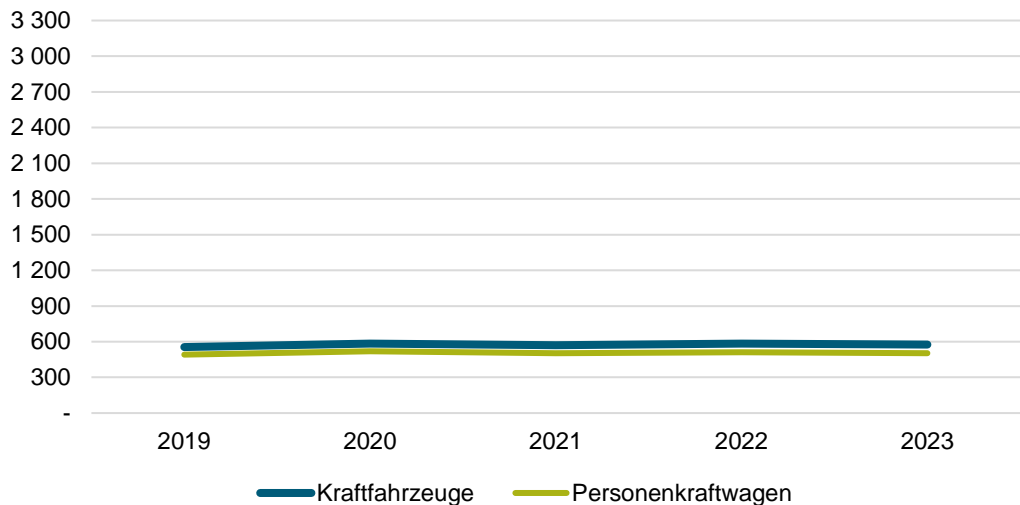

## 86 Angelmodde

Am 1.1.	Zugelassene Kraftfahrzeuge und -anhänger im Stadtteil					
	Kraftfahrzeuge insgesamt	Krafträder	Personenkraftwagen		Nutzfahrzeuge	Kraftfahrzeuganhänger
			Ins-gesamt	darunter private		
je 1.000 Einwohnerinnen und Einwohner der Wohnberechtigten Bevölkerung am 31.12. des Vorjahres						
2019	554,8	38,1	491,3	450,9	25,5	56,1
2020	583,9	37,8	519,5	457,4	26,7	58,4
2021	571,2	39,4	502,8	463,9	29,0	58,9
2022	583,2	39,9	512,4	465,2	30,8	60,1
2023	575,0	41,4	503,5	461,1	30,2	61,7

Quelle: Stadt Münster - Stadtplanungsamt  
Informationsmanagement und Statistikdienststelle

[Definitionen](#)

### Private Personenkraftwagen je Haushalt im Stadtteil und in Münster am 1.1.2023

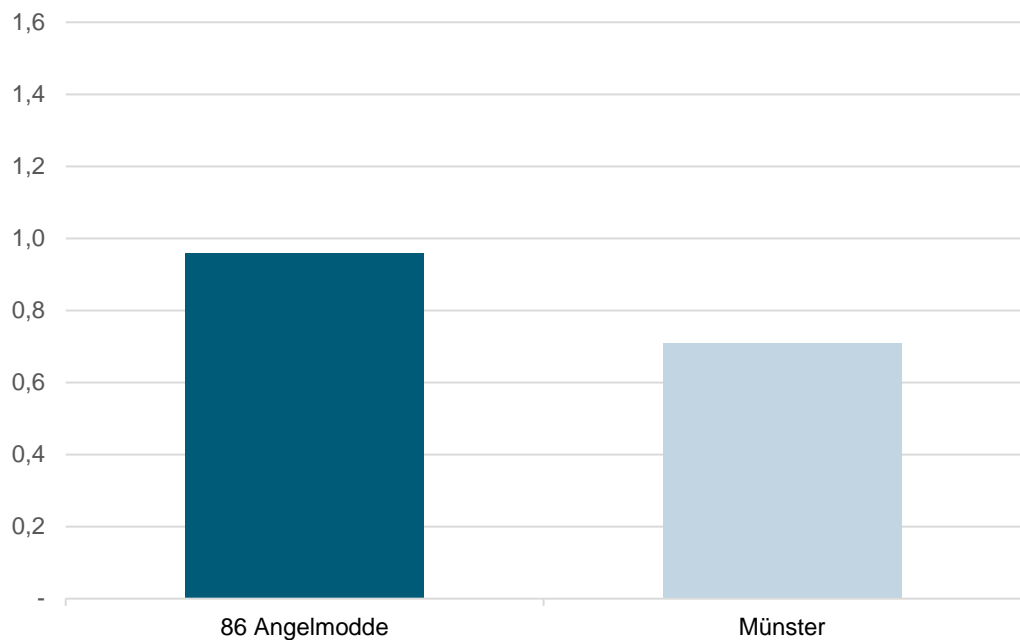

Am 1.1.	Zugelassene Kraftfahrzeuge und -anhänger im Stadtteil					
	Kraftfahrzeuge insgesamt	Krafträder	Personenkraftwagen		Nutzfahrzeuge	Kraftfahrzeuganhänger
			insgesamt	darunter private je Haushalt		
je ha			je ha			
2019	9,42	0,64	8,34	0,93	0,43	0,95
2020	9,98	0,64	8,88	0,94	0,45	0,99
2021	9,82	0,67	8,65	0,97	0,49	1,01
2022	10,14	0,69	8,91	0,96	0,53	1,04
2023	10,03	0,72	8,78	0,96	0,52	1,07

Quelle: Stadt Münster - Stadtplanungsamt  
Informationsmanagement und Statistikdienststelle

[Definitionen](#)

Glossar beim Kraftfahrt-Bundesamt  
[https://www.kba.de/DE/Service/Glossar/glossar\\_node.html](https://www.kba.de/DE/Service/Glossar/glossar_node.html)

[zurück zur Internetseite](#)

[Karte der Stadtteile](#)

## Wohnungsveränderungen durch Bautätigkeiten

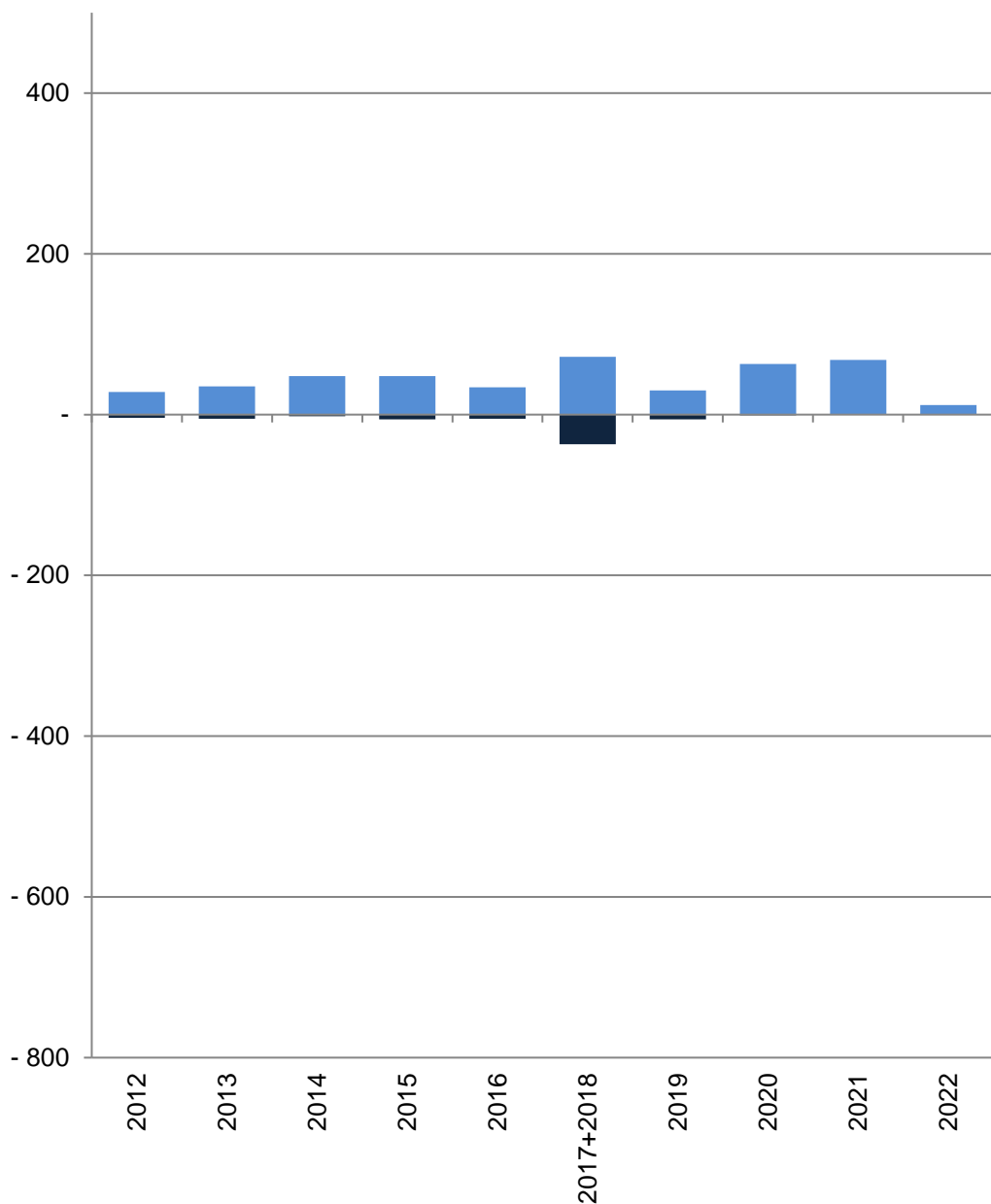

■ Baufertigstellungen von Wohnungen  
 ■ Verlust von Wohnungen durch Abbrüche

## 86 Angelmodde

Im Jahr/ in den Jahren zusammen	Baufertigstellungen von Wohnungen im Stadtteil					
	Gesamt	davon mit ... Raum bzw. Räumen				
		1	2	3	4	5 und mehr
	Anzahl					
2012	28	-	-	1	4	23
2013	35	-	2	3	8	22
2014	48	-	23	2	5	18
2015	48	-	17	13	10	8
2016	34	-	9	15	5	5
2017+2018	72	10	15	27	7	13
2019	30	1	4	9	1	15
2020	63	2	28	8	6	19
2021	68	4	42	12	2	8
2022	12	-	8	1	1	2
	Verlust von Wohnungen durch Abbrüche im Stadtteil					
2012	-4	-	-	-1	-3	-
2013	-5	-	-1	-	-	-4
2014	-2	-	-	-	-	-2
2015	-6	-2	-2	-	-1	-1
2016	-5	-	-	-1	-1	-3
2017+2018	-37	-5	-5	-4	-14	-9
2019	-6	-	-	-	-2	-4
2020	-1	-	-	-	-	-1
2021	-	-	-	-	-	-
2022	-	-	-	-	-	-

Quelle: Stadt Münster

Stadtplanungsamt

Informationsmanagement und Statistikdienststelle

[Definitionen](#)

### Baufertigstellungen

Durch die neuen Erfassungsbögen der Bautätigkeitsstatistik werden ab 2012 auch Änderungen bei Umbautätigkeiten festgehalten, wenn zum Beispiel kleinere Wohnungen zu einer großen Wohnung zusammen gelegt werden. Dadurch können bei der Auswertung negative Werte entstehen, obwohl es sich um Baufertigstellungen handelt.

### Abbrüche

Ein Abbruch liegt vor, wenn die Bausubstanz, das heißt die Summe des nutzbaren Bauvolumens, durch Baumaßnahmen oder infolge anderer Ursachen vermindert wird. HINWEIS: Im Jahr 2015 gibt es eine Übererfassung der Abbrüche durch die Änderung des Erfassungsdatums. Es wird durch eine Vorgabe von Information und Technik Nordrhein-Westfalen die Abbruchgenehmigung dem tatsächlichen Abbruch gleich gesetzt.

### Hinweis 2017+2018

Die Bautätigkeit für die Jahre 2017 und 2018 kann nur zusammen gefasst ausgewertet werden.

[zurück zur Internetseite](#)

[Karte der Stadtteile](#)

[Nutzungsbedingungen](#)

## **Impressum**

Herausgeberin: Stadt Münster

Stadtplanungsamt

Redaktion: Informationsmanagement und Statistikdienststelle

Januar 2024