

Stadtteilsteckbrief 2022 - 98 Amelsbüren

Bevölkerungsentwicklung nach Altersgruppen

2013 = 100

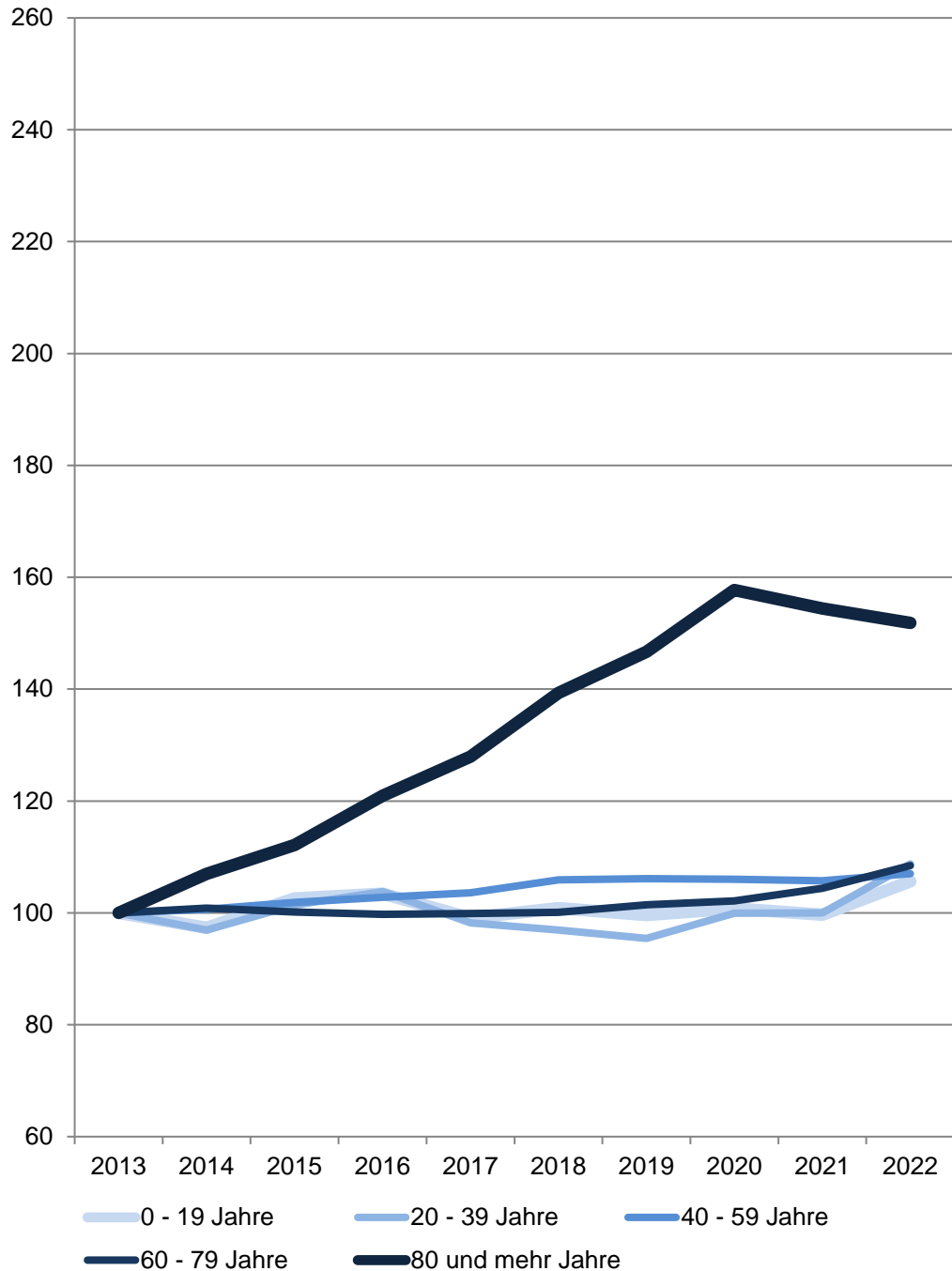

98 Amelsbüren

Am 31.12.	Wohnberechtigte Bevölkerung im Stadtteil					
	Gesamt	davon im Alter von ... Jahren				
		0 - 19	20 - 39	40 - 59	60 - 79	80 und mehr
	Anzahl					
2013	6 286	1 542	1 360	1 953	1 159	272
2014	6 244	1 501	1 318	1 965	1 169	291
2015	6 417	1 582	1 379	1 990	1 161	305
2016	6 499	1 595	1 412	2 007	1 156	329
2017	6 393	1 528	1 336	2 023	1 158	348
2018	6 480	1 555	1 318	2 068	1 160	379
2019	6 482	1 536	1 298	2 073	1 176	399
2020	6 596	1 554	1 359	2 070	1 184	429
2021	6 592	1 537	1 360	2 065	1 210	420
2022	6 868	1 629	1 479	2 090	1 257	413
	Anteil in %					
2022	100,0	23,7	21,5	30,4	18,3	6,0

Quelle: Stadt Münster

[Definitionen](#)

Stadtplanungsamt

Informationsmanagement und Statistikdienststelle

Wohnberechtigte Bevölkerung

Die Wohnberechtigte Bevölkerung wird durch die Auszählung aller gemeldeten Wohnsitze (Haupt- und Nebenwohnsitze) des Melderegisters der Stadt Münster abgebildet.

[zurück zur Internetseite](#)

[Karte der Stadtteile](#)

[Nutzungsbedingungen](#)

Bevölkerungsentwicklung insgesamt

2013 = 0 %

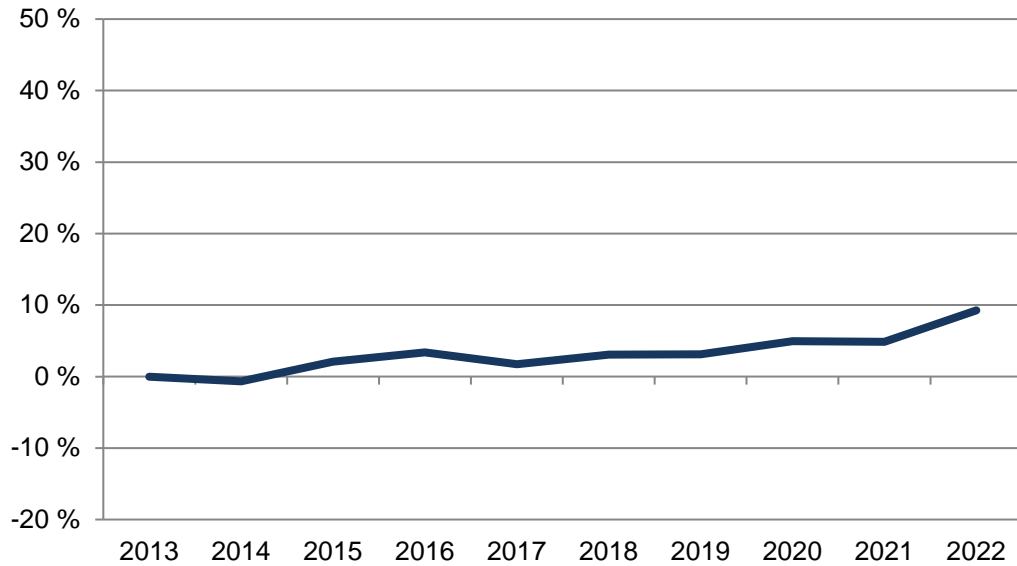

98 Amelsbüren

Am 31.12.	Wohnberechtigte Bevölkerung im Stadtteil		
	Gesamt	davon nach 1. Staatsangehörigkeit	
		deutsch	nicht deutsch
Anzahl			
2013	6 286	5 893	393
2014	6 244	5 843	401
2015	6 417	5 890	527
2016	6 499	5 955	544
2017	6 393	5 963	430
2018	6 480	5 978	502
2019	6 482	5 982	500
2020	6 596	6 048	548
2021	6 592	6 048	544
2022	6 868	6 081	787
Anteil in %			
2022	100,0	88,5	11,5

Quelle: Stadt Münster

Stadtplanungsamt

Informationsmanagement und Statistikdienststelle

[Definitionen](#)

Bevölkerungsentwicklung

Anteile der nicht deutschen Bevölkerung

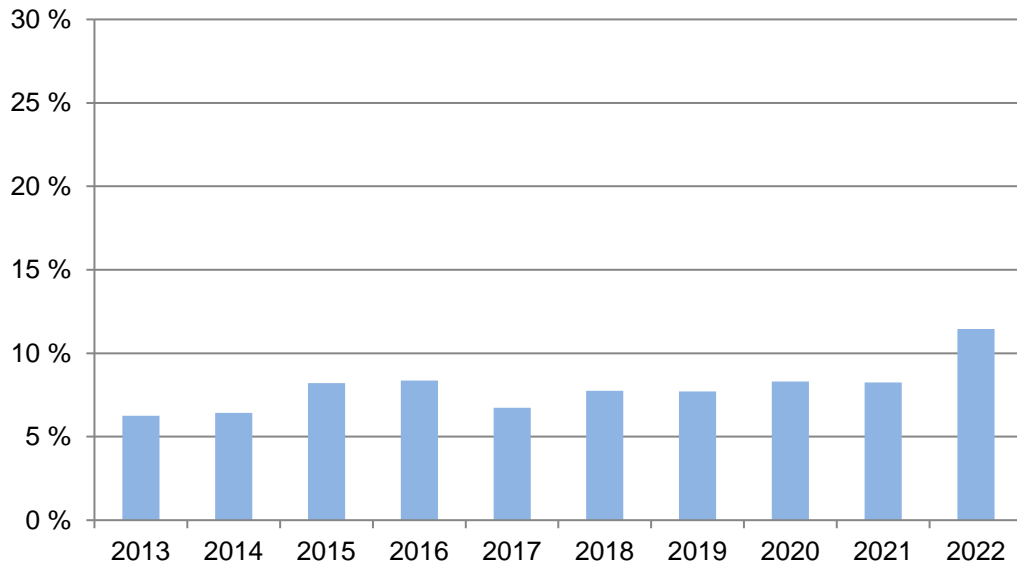

Wohnberechtigte Bevölkerung

Die Wohnberechtigte Bevölkerung wird durch die Auszählung aller gemeldeten Wohnsitze (Haupt- und Nebenwohnsitze) des Melderegisters der Stadt Münster abgebildet.

[zurück zur Internetseite](#)

[Karte der Stadtteile](#)

[Nutzungsbedingungen](#)

Bevölkerungsentwicklung nach Geschlecht 2013 = 100

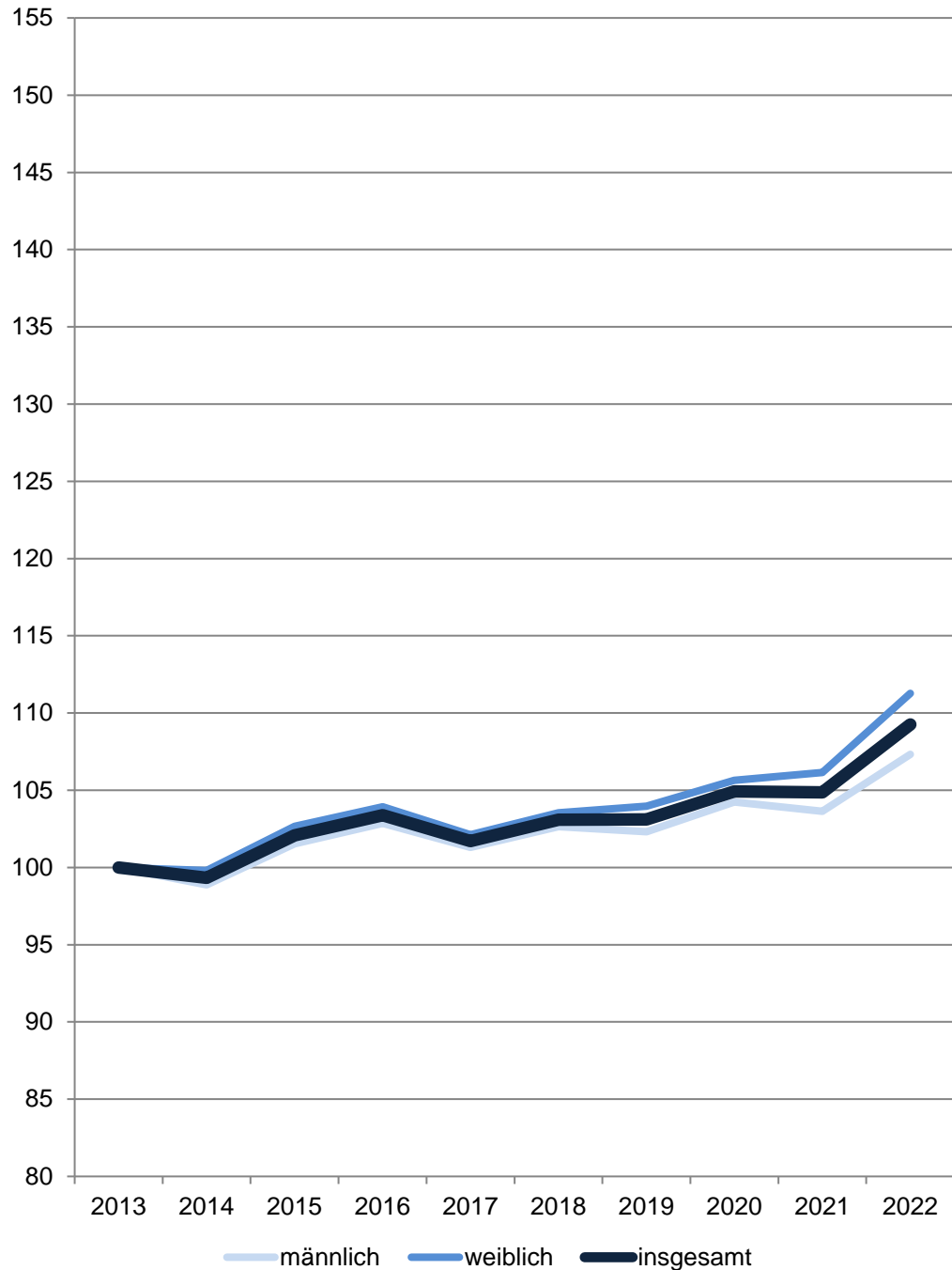

98 Amelsbüren

Am 31.12.	Wohnberechtigte Bevölkerung im Stadtteil		
	Gesamt	davon	
		männlich	weiblich
Anzahl			
2013	6 286	3 208	3 078
2014	6 244	3 172	3 072
2015	6 417	3 257	3 160
2016	6 499	3 300	3 199
2017	6 393	3 250	3 143
2018	6 480	3 293	3 187
2019	6 482	3 282	3 200
2020	6 596	3 344	3 252
2021	6 592	3 325	3 267
2022	6 868	3 443	3 425
Anteil in %			
2022	100,0	50,1	49,9

Quelle: Stadt Münster

Stadtplanungsamt

Informationsmanagement und Statistikdienststelle

[Definitionen](#)

Wohnberechtigte Bevölkerung

Die Wohnberechtigte Bevölkerung wird durch die Auszählung aller gemeldeten Wohnsitze (Haupt- und Nebenwohnsitze) des Melderegisters der Stadt Münster abgebildet.

[zurück zur Internetseite](#)

[Karte der Stadtteile](#)

[Nutzungsbedingungen](#)

Bevölkerungsindikatoren 2022 für Münster und für den Stadtteil Alter

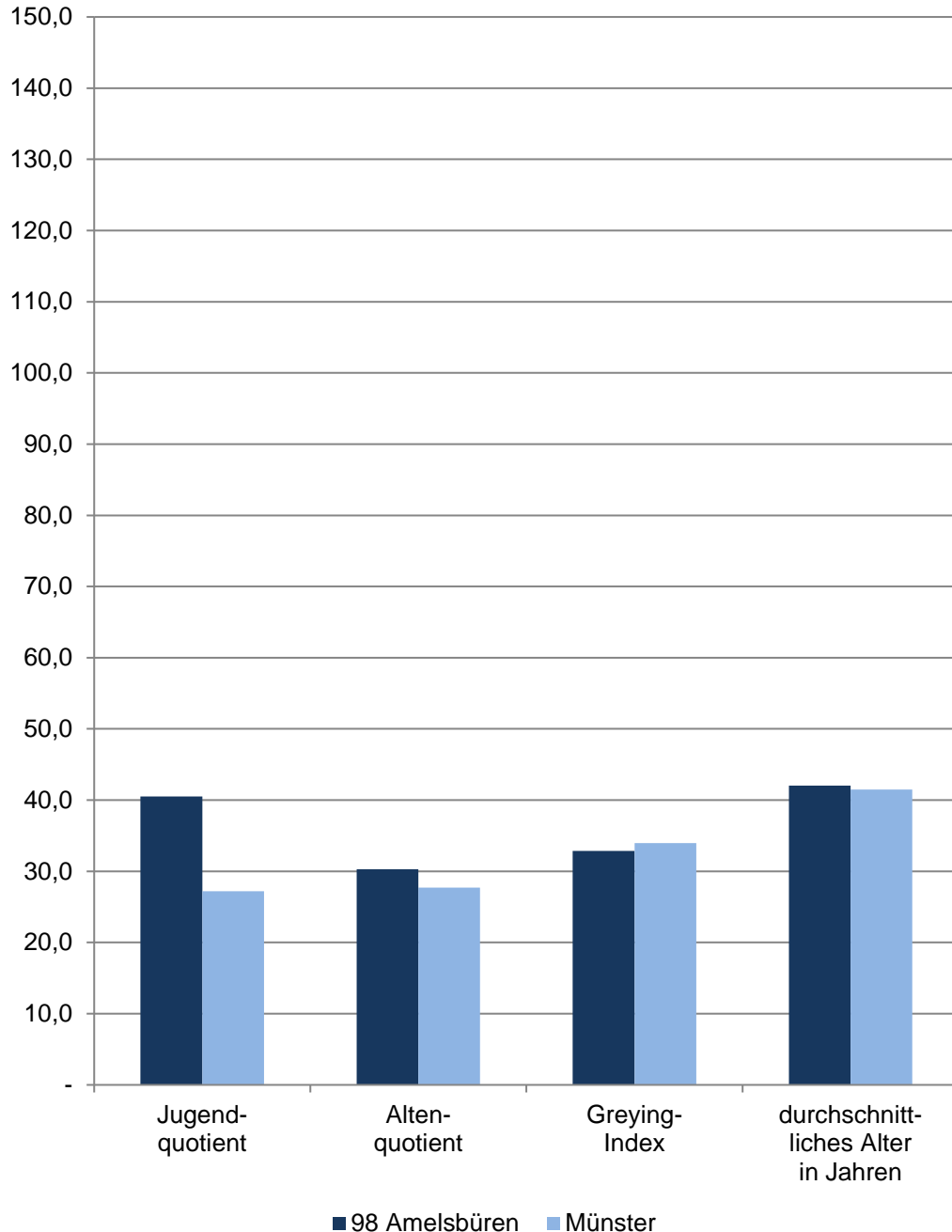

98 Amelsbüren

Am 31.12.	Indikatoren der Wohnberechtigten Bevölkerung im Stadtteil - Alter -				
	Jugend- quotient	Alten- quotient	Billeter J	Greying- Index	durchschnitt- liches Alter in Jahren
2018	41,57	31,65	-0,55	32,67	42,17
2019	41,07	32,25	-0,59	33,93	42,47
2020	40,63	31,82	-0,59	36,23	42,39
2021	40,05	31,71	-0,60	34,71	42,48
2022	40,51	30,29	-0,57	32,86	42,02
	männlich				
2018	43,20	29,03	-0,53	27,08	41,30
2019	43,13	30,34	-0,57	28,87	41,61
2020	42,53	29,66	-0,55	28,98	41,44
2021	41,86	29,35	-0,56	26,49	41,47
2022	42,12	27,49	-0,52	24,38	41,00
	weiblich				
2018	39,86	34,39	-0,57	38,18	43,07
2019	38,96	34,20	-0,61	38,89	43,35
2020	38,66	34,04	-0,63	43,61	43,36
2021	38,19	34,12	-0,64	43,32	43,50
2022	38,87	33,15	-0,62	41,65	43,04

Quelle: Stadt Münster

[Definitionen](#)

Jugendquotient

Anzahl der Wohnberechtigten Bevölkerung im Alter von 0 - 19 Jahren dividiert durch die Anzahl der Wohnberechtigten Bevölkerung im Alter von 20 - 64 Jahren multipliziert mit 100.

Altenquotient

Anzahl der Wohnberechtigten Bevölkerung im Alter von 65 und mehr Jahren dividiert durch die Anzahl der Wohnberechtigten Bevölkerung im Alter von 20 - 64 Jahren multipliziert mit 100.

Billeter J

Differenz der Wohnberechtigten Bevölkerung im Alter von 0 -14 Jahren abzüglich der Anzahl der Wohnberechtigten Bevölkerung im Alter von 50 und mehr Jahren dividiert durch die Anzahl der Wohnberechtigten Bevölkerung im Alter von 15 - 49 Jahren.

Greying-Index

Anzahl der Wohnberechtigten Bevölkerung im Alter von 80 und mehr Jahren dividiert durch die Anzahl der Wohnberechtigten Bevölkerung im Alter von 60 - 79 Jahren multipliziert mit 100.

Durchschnittliches Alter in Jahren

Das durchschnittliche Alter der Wohnberechtigten Bevölkerung errechnet sich wie folgt:
 $((\text{Altersjahrgang} + 0,5) * \text{Anzahl der Personen des Jahrgangs}) / \text{alle Personen}$

[zurück zur Internetseite](#)

[Karte der Stadtteile](#)

[Nutzungsbedingungen](#)

Bevölkerungsindikatoren 2022 für Münster und für den Stadtteil Dichte

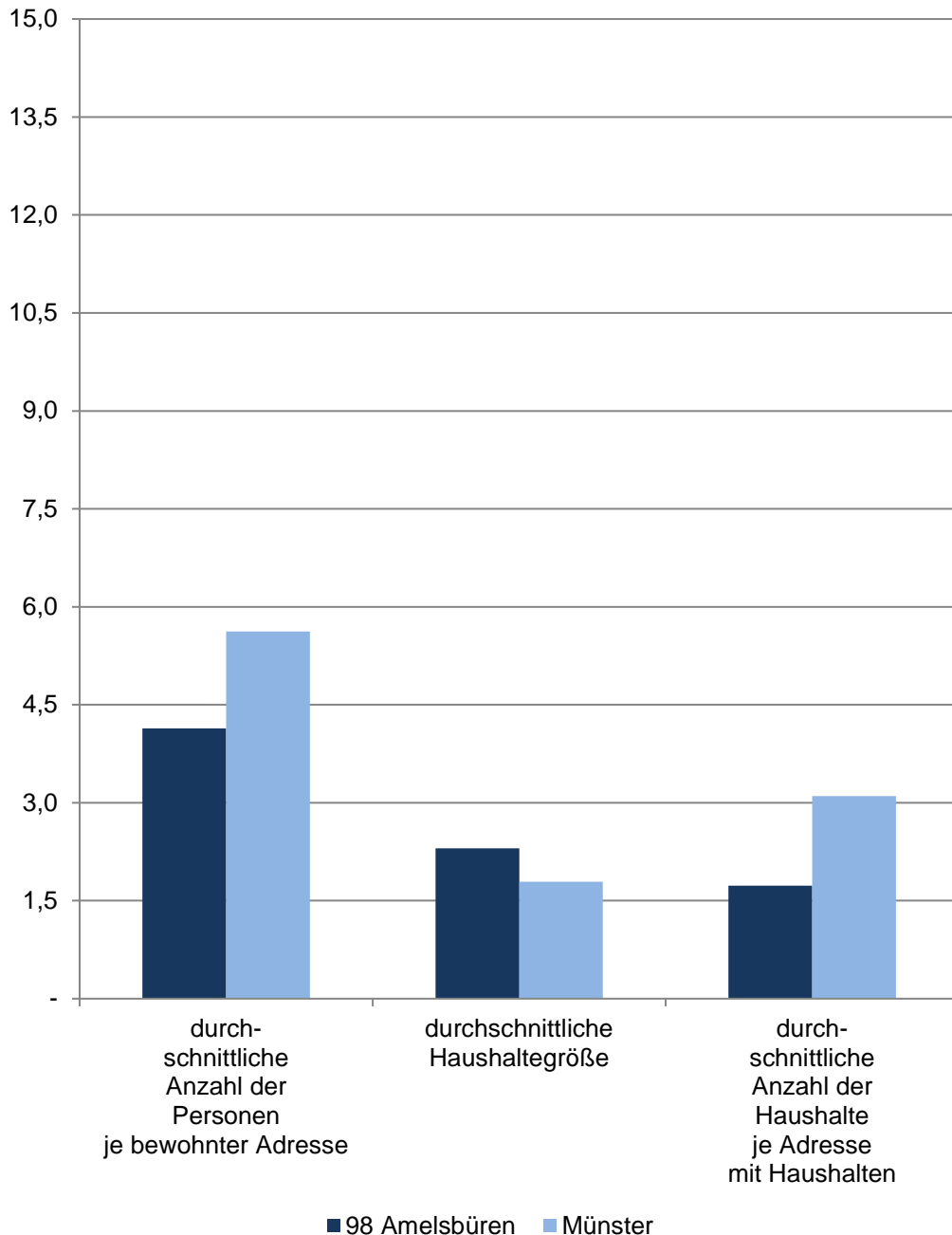

98 Amelsbüren

Am 31.12.	Indikatoren der Wohnberechtigten Bevölkerung im Stadtteil - Dichte -				
	durchschnittliche Anzahl der Personen je ha	durchschnittliche Anzahl der Personen je km²	durchschnittliche Anzahl der Personen je bewohnter Adresse	durchschnittliche Haushaltegröße	durchschnittliche Anzahl der Haushalte je Adresse mit Haushalten
	Personen				Haushalte
2018	1,49	149,41	4,03	2,38	1,62
2019	1,49	149,45	4,01	2,35	1,63
2020	1,52	152,08	4,03	2,34	1,65
2021	1,52	151,99	3,99	2,32	1,65
2022	1,58	158,35	4,14	2,30	1,73
Indikatoren der männlichen Wohnberechtigten Bevölkerung - Dichte					
2018	0,76	75,93	2,05	x	x
2019	0,76	75,67	2,03	x	x
2020	0,77	77,10	2,04	x	x
2021	0,77	76,66	2,01	x	x
2022	0,79	79,38	2,08	x	x
Indikatoren der weiblichen Wohnberechtigten Bevölkerung - Dichte					
2018	0,73	73,48	1,98	x	x
2019	0,74	73,78	1,98	x	x
2020	0,75	74,98	1,99	x	x
2021	0,75	75,33	1,98	x	x
2022	0,79	78,97	2,07	x	x

Quelle: Stadt Münster

[Definitionen](#)

Wohnberechtigte Bevölkerung

Ab 2011 wird die Wohnberechtigte Bevölkerung durch die Auszählung aller gemeldeten Wohnsitze (Haupt- und Nebenwohnsitze) des Melderegisters der Stadt Münster abgebildet.

bewohnte Adresse

Straße mit Hausnummer und ggf. mit Hausnummernzusatz, an der Personen gemeldet sind.

Adresse mit Haushalten

Straße mit Hausnr. und ggf. mit Hausnummernzusatz, an der Haushalte generiert wurden.

Haushalte

Der Begriff „Haushalt“ wird hier als „Personen, die aufgrund von Indizien, die aus dem Melderegister gewonnen wurden, zusammen wohnen und leben“ verstanden. Diese so zu Haushalten zusammengeführten Personen entsprechen dem Typ des Wohnhaushaltes. Gemeinsames Wirtschaften kann bei dieser Form der Bildung von Haushalten nicht unterstellt werden.

Bei der vorliegenden Betrachtung werden Personen ohne eigene Haushaltsführung („Personen in Anstalten“) von der Generierung ausgeschlossen.

[zurück zur Internetseite](#)

[Karte der Stadtteile](#)

[Nutzungsbedingungen](#)

Bevölkerungsindikatoren 2022 für Münster und für den Stadtteil Erwerbstätigkeit

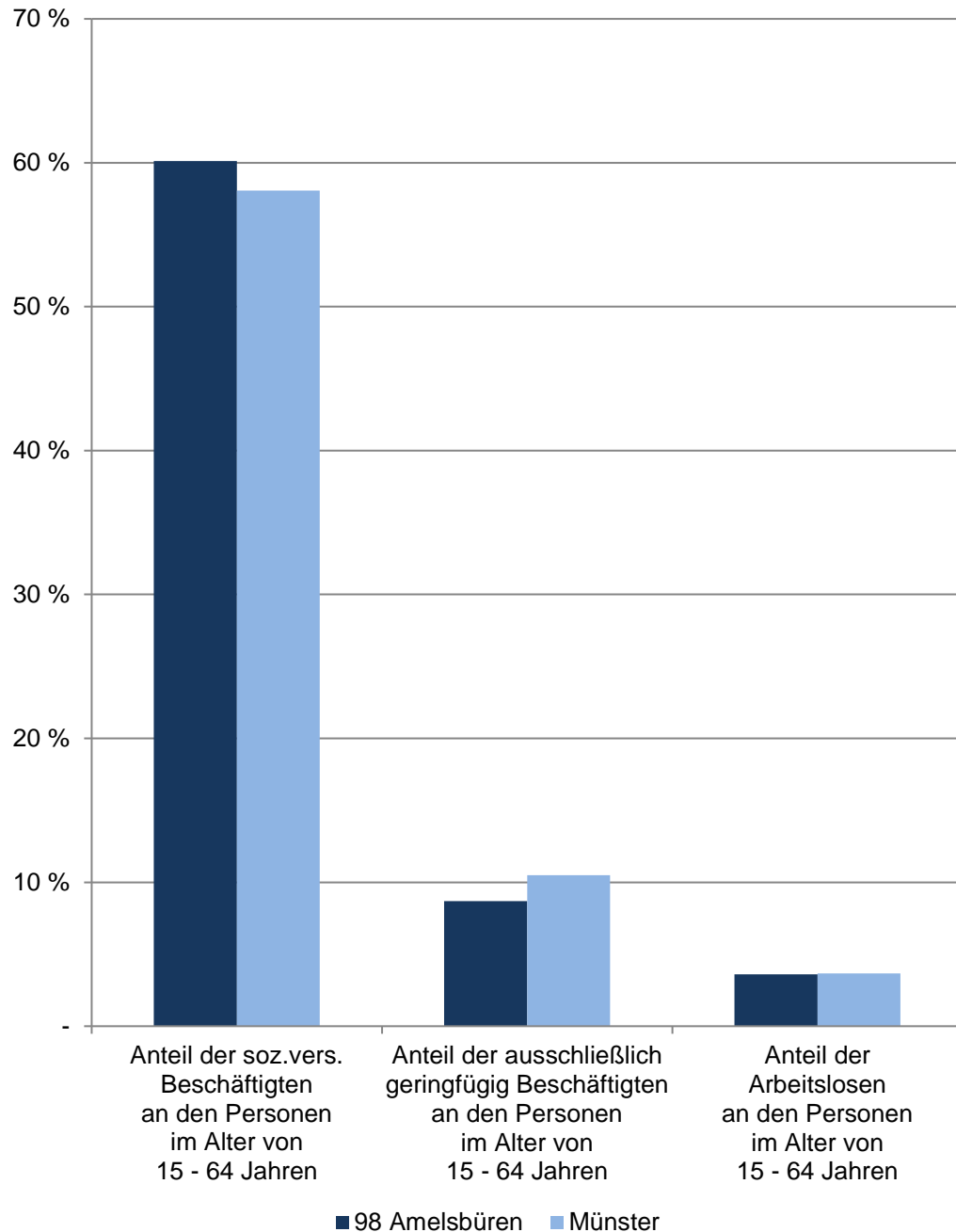

98 Amelsbüren

De- zem- ber	Indikatoren der Wohnberechtigten Bevölkerung im Stadtteil - Erwerbstätigkeit -				
	Anteil der sozialversicherungspflichtig Beschäftigten an den Personen im Alter von 15 - 64 Jahren	Anteil der ausschließlich geringfügig Beschäftigten an den Personen im Alter von 15 - 64 Jahren	Anteil der Arbeitslosen an den Personen im Alter von 15 - 64 Jahren	Anteil der Arbeitslosen ohne Schulabschluss an allen Arbeitslosen	Anteil der Arbeitslosen ohne Berufsabschluss an allen Arbeitslosen
	in %				
2018	60,07	9,15	2,68	38,39	67,86
2019	59,81	9,20	2,87	35,83	65,00
2020	60,61	8,04	3,39	31,25	58,33
2021	61,53	8,29	3,28	29,29	60,00
2022	60,11	8,68	3,61	33,74	60,12
	Indikatoren der männlichen Wohnberechtigten Bevölkerung - Erwerbstätigkeit				
2018	62,47	x	2,28	x	x
2019	61,63	x	2,86	x	x
2020	62,36	x	2,62	x	x
2021	63,22	x	2,94	x	x
2022	62,14	x	2,92	x	x
	Indikatoren der weiblichen Wohnberechtigten Bevölkerung - Erwerbstätigkeit				
2018	57,53	x	3,10	x	x
2019	57,91	x	2,89	x	x
2020	58,77	x	4,19	x	x
2021	59,77	x	3,63	x	x
2022	58,02	x	4,32	x	x

Quellen:

Stadt Münster - Stadtplanungsamt; Statistik der Bundesagentur für Arbeit

[Definitionen](#)

Wohnberechtigte Bevölkerung

Ab 2011 wird die Wohnberechtigte Bevölkerung durch die Auszählung aller gemeldeten Wohnsitze (Haupt- und Nebenwohnsitze) des Melderegisters der Stadt Münster abgebildet. Stichtag: 31.12.

Sozialversicherungspflichtig Beschäftigte, geringfügig Beschäftigte, Arbeitslose

[Bundesagentur für Arbeit](#)

[zurück zur Internetseite](#)

[Karte der Stadtteile](#)

[Nutzungsbedingungen](#)

Bevölkerungsindikatoren 2022 für Münster und für den Stadtteil Geschlechterverhältnisse

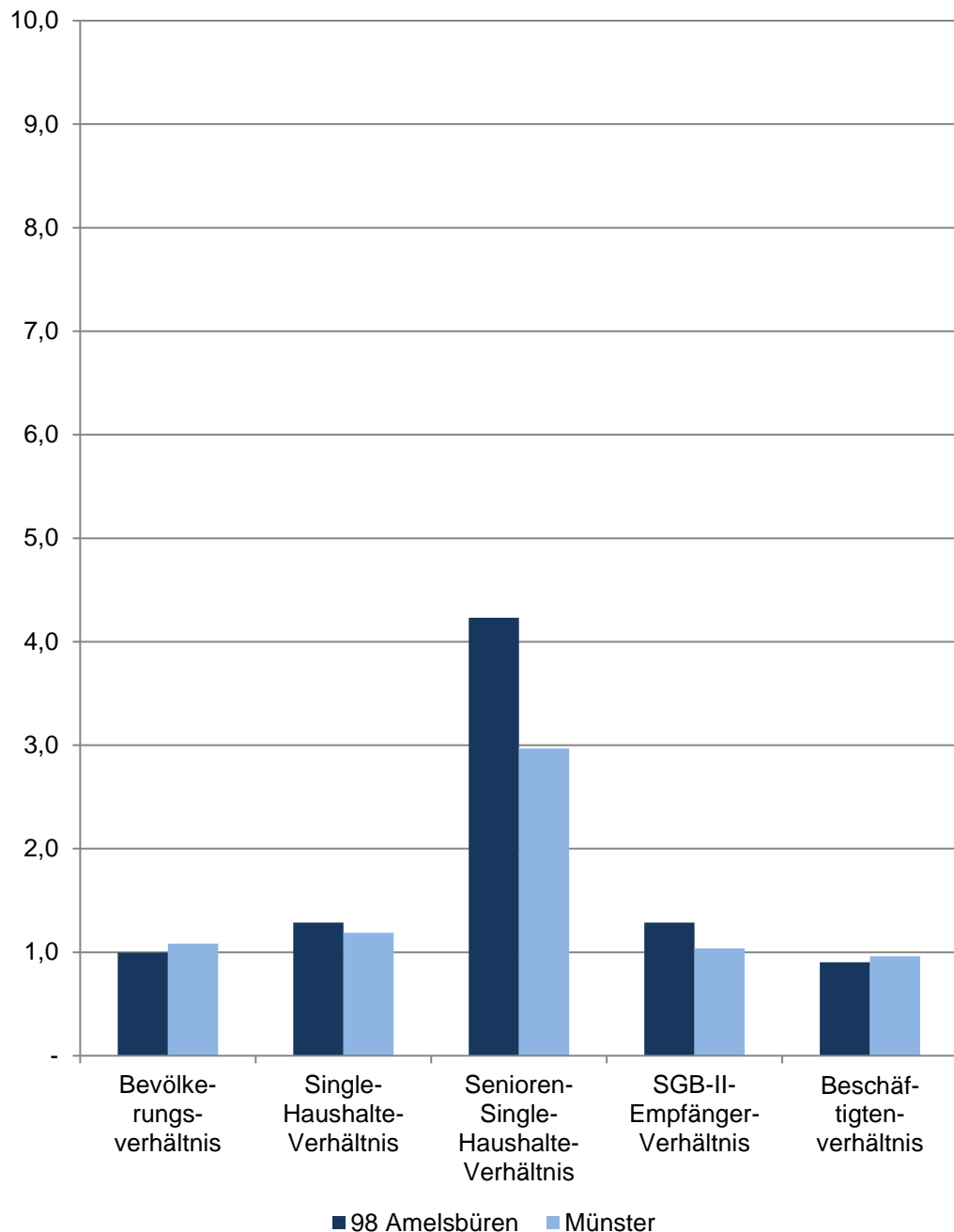

98 Amelsbüren

Im De- zember	Indikatoren der Wohnberechtigten Bevölkerung im Stadtteil - Geschlechterverhältnisse -				
	Bevölkerungs- verhältnis	Single- Haushalte- Verhältnis	Senioren- Single- Haushalte- Verhältnis	SGB-II- Empfänger- Verhältnis	Beschäftigten- verhältnis
2018	0,97	1,15	3,52	1,15	0,87
2019	0,98	1,21	3,80	1,06	0,90
2020	0,97	1,23	4,18	1,10	0,90
2021	0,98	1,22	3,72	1,14	0,91
2022	0,99	1,29	4,23	1,29	0,90

Quellen:

Bevölkerung: Stadt Münster - Stadtplanungsamt

Haushalte: Stadt Münster - Stadtplanungsamt

SGB-II-Empfänger: Statistik der Bundesagentur für Arbeit

Sozialversicherungspflichtig Beschäftigte: Statistik der Bundesagentur für Arbeit

[Definitionen](#)

Geschlechterverhältnis

Rechnerisches Verhältnis; Formel: Anzahl der weiblichen Personen dividiert durch die Anzahl der männlichen Personen.

Ist das Ergebnis...

... kleiner als 1, überwiegen die männlichen Personen.

... genau 1, ist das Verhältnis ausgewogen.

... größer als 1, überwiegen die weiblichen Personen.

Je näher das Ergebnis an 1 ist, desto ausgewogener ist das rechnerische Geschlechterverhältnis.

Bevölkerungsverhältnis

Anzahl der weiblichen Wohnberechtigten Bevölkerung dividiert durch die Anzahl der männlichen Wohnberechtigten Bevölkerung am 31.12.

Single-Haushalte-Verhältnis

Anzahl der weiblichen 1-Personen Haushalte der Wohnberechtigten Bevölkerung dividiert durch die Anzahl der männlichen 1-Personen-Haushalte der Wohnberechtigten Bevölkerung

Senioren-Single-Haushalte-Verhältnis

Anzahl der weiblichen 1-Personen Haushalte der Wohnberechtigten Bevölkerung im Alter von 75 und mehr Jahren dividiert durch die Anzahl der männlichen 1-Personen-Haushalte der Wohnberechtigten Bevölkerung im Alter von 75 und mehr Jahren am 31.12.

SGB-II-Empfängerverhältnis

Anzahl der weiblichen SGB-II-Empfänger dividiert durch die Anzahl der männlichen SGB-II-Empfänger am 15.12.

Beschäftigtenverhältnis

Anzahl der weiblichen sozialversicherungspflichtig Beschäftigten am Wohnort Münster dividiert durch die Anzahl der männlichen sozialversicherungspflichtig Beschäftigten am Wohnort Münster am 31.12.

[zurück zur Internetseite](#)

[Karte der Stadtteile](#)

[Nutzungsbedingungen](#)

Bevölkerungsindikatoren 2022 für Münster und für den Stadtteil Haushalte

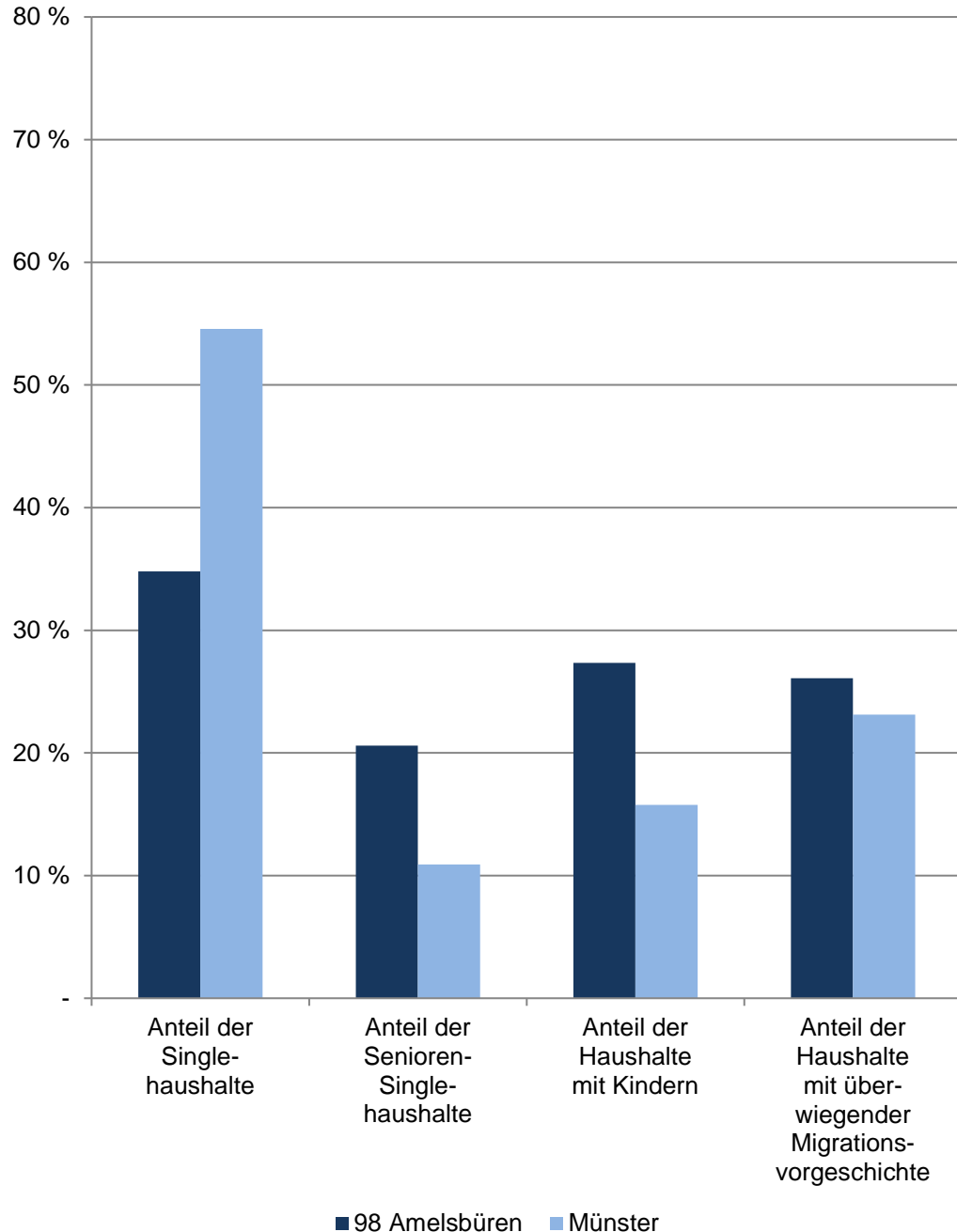

98 Amelsbüren

Am 31.12.	Indikatoren der Wohnberechtigten Bevölkerung im Stadtteil - Haushalte -				
	Anteil der Single- haushalte	Anteil der Senioren- Single- haushalte	Anteil der Haushalte mit Kindern	Anteil der Haus- halte mit über- wiegender Migrations- vorgeschichte	durch- schnittliche Haushalte- größe
	in %				Personen
2018	31,79	23,06	29,21	22,61	2,38
2019	32,74	22,38	28,92	22,70	2,35
2020	33,20	22,67	28,50	23,58	2,34
2021	33,23	22,56	27,95	22,90	2,32
2022	34,80	20,61	27,35	26,08	2,30

Quelle: Stadt Münster
Stadtplanungsamt
Informationsmanagement und Statistikdienststelle

[Definitionen](#)

Wohnberechtigte Bevölkerung

Ab 2011 wird die Wohnberechtigte Bevölkerung durch die Auszählung aller gemeldeten Wohnsitze (Haupt- und Nebenwohnsitze) des Melderegisters der Stadt Münster abgebildet.

Haushalte

Der Begriff "Haushalt" wird hier als "Personen, die aufgrund von Indizien, die aus dem Melderegister gewonnen wurden, zusammen wohnen und leben" verstanden. Diese so zu Haushalten zusammengeführten Personen entsprechen dem Typ des Wohnhaushaltes. Gemeinsames Wirtschaften kann bei dieser Form der Bildung von Haushalten nicht unterstellt werden.

Bei der vorliegenden Betrachtung werden Personen ohne eigene Haushalteführung ("Personen in Anstalten") von der Generierung ausgeschlossen.

Anteil der Singlehaushalte

Anteil der 1-Personen-Haushalte an allen Haushalten

Anteil der Senioren-Single-Haushalte

Anteil der 1-Personen-Haushalte im Alter von 75 und mehr Jahren an allen Singlehaushalten

Anteil der Haushalte mit Kindern

Anteil der Haushalte, in denen minderjährige Kinder leben, an allen Haushalten

Anteil der Haushalte mit überwiegender Migrationsvorgeschichte

Anteil der Haushalte, bei denen mindestens 50 % der Haushaltemitglieder eine Migrationsvorgeschichte haben, an allen Haushalten

durchschnittliche Haushaltegröße

Anzahl der Personen, die durchschnittlich einen Haushalt bilden

[zurück zur Internetseite](#)

[Karte der Stadtteile](#)

[Nutzungsbedingungen](#)

Bevölkerungsindikatoren 2022 für Münster und für den Stadtteil Migration

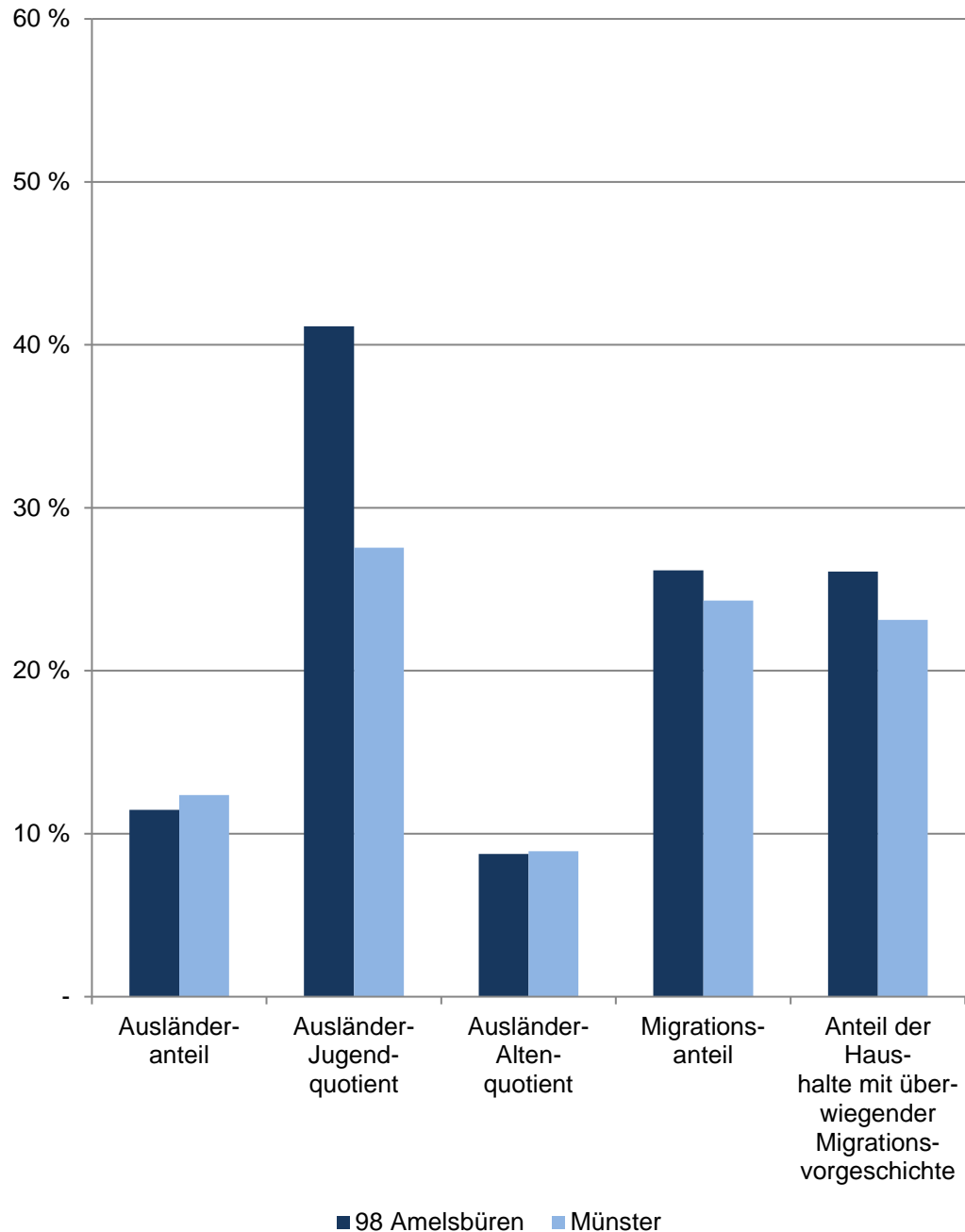

98 Amelsbüren

Am 31.12.	Indikatoren der Wohnberechtigten Bevölkerung im Stadtteil - Migration -				
	Ausländeranteil	Ausländer-Jugendquotient	Ausländer-Altenquotient	Migrationsanteil	Anteil der Haushalte mit überwiegender Migrationsvorgeschichte
	in %				
2018	7,75	34,93	6,48	22,75	22,61
2019	7,71	33,61	6,44	22,62	22,70
2020	8,31	32,91	6,89	23,62	23,58
2021	8,25	34,55	7,85	23,10	22,90
2022	11,46	41,14	8,76	26,16	26,08
Indikatoren der männlichen Wohnberechtigten Bevölkerung im Stadtteil - Migration -					
2018	7,83	46,43	7,14	22,38	x
2019	7,71	47,24	7,98	22,18	x
2020	8,28	44,51	7,69	22,94	x
2021	8,21	45,76	8,47	22,68	x
2022	10,89	54,35	8,70	25,36	x
Indikatoren der weiblichen Wohnberechtigten Bevölkerung im Stadtteil - Migration -					
2018	7,66	24,60	5,88	23,13	x
2019	7,72	22,16	5,15	23,06	x
2020	8,33	22,86	6,19	24,32	x
2021	8,30	24,88	7,32	23,54	x
2022	12,03	30,85	8,81	26,98	x

Quelle: Stadt Münster

Stadtplanungsamt

Informationsmanagement und Statistikdienststelle

[Definitionen](#)

Wohnberechtigte Bevölkerung

Ab 2011 wird die Wohnberechtigte Bevölkerung durch die Auszählung aller gemeldeten Wohnsitze (Haupt- und Nebenwohnsitze) des Melderegisters der Stadt Münster abgebildet.

[zurück zur Internetseite](#)

[Karte der Stadtteile](#)

[Nutzungsbedingungen](#)

Bevölkerungsindikatoren 2022 für Münster und für den Stadtteil Soziales

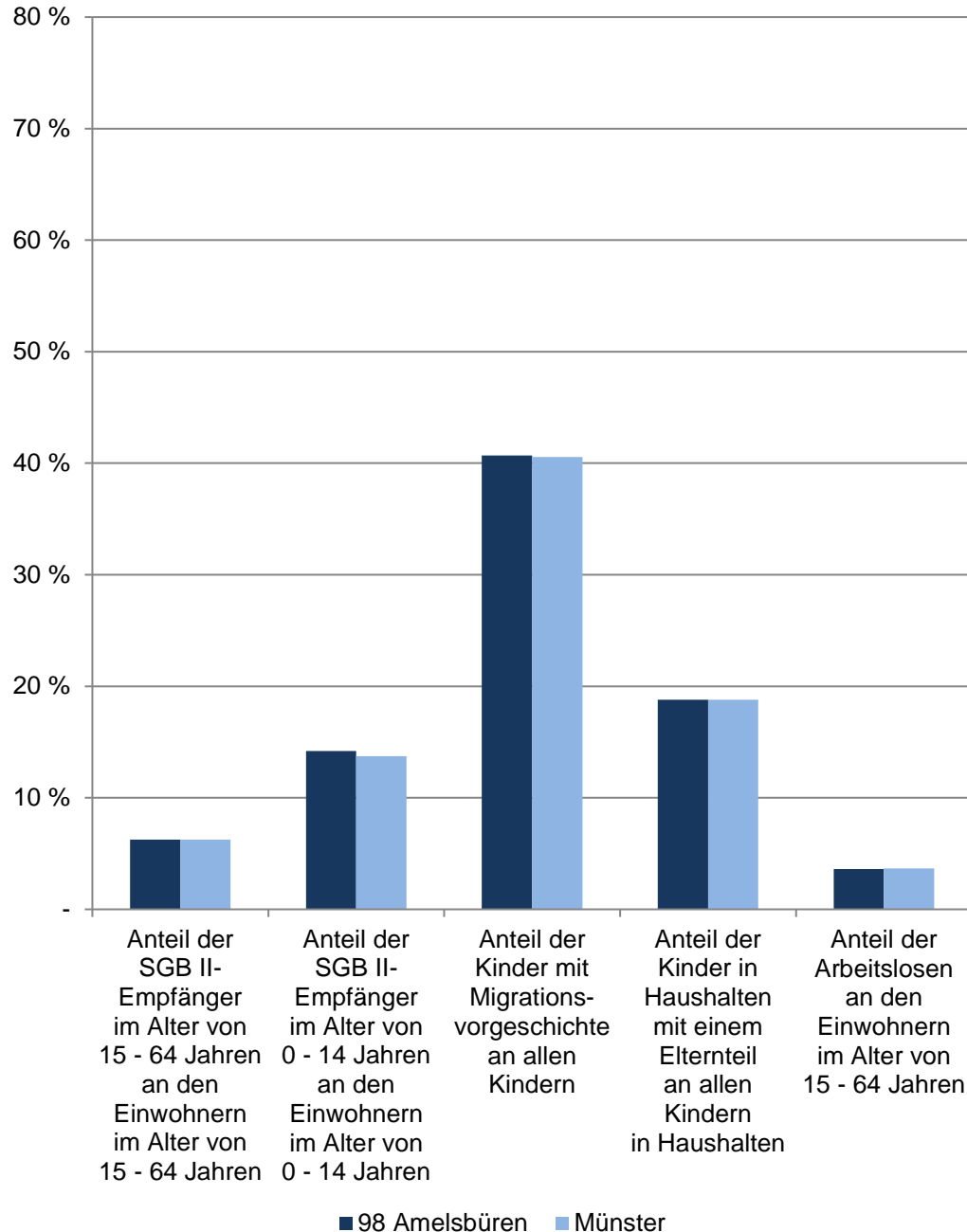

98 Amelsbüren

Im Dezember	Indikatoren der Wohnberechtigten Bevölkerung im Stadtteil - Soziales -				
	Anteil der SGB II-Empfänger im Alter von 15 - 64 Jahren an den Einwohnern im Alter von 15 - 64 Jahren	Anteil der SGB II-Empfänger im Alter von 0 - 14 Jahren an den Einwohnern im Alter von 0 - 14 Jahren	Anteil der Kinder mit Migrationsvorgeschichte an allen Kindern	Anteil der Kinder in Haushalten mit einem Elternteil an allen Kindern in Haushalten	Anteil der Arbeitslosen an den Einwohnern im Alter von 15 - 64 Jahren
	in %				
2018	4,97	11,52	35,42	13,22	2,68
2019	4,93	11,81	34,92	15,27	2,87
2020	5,17	13,04	36,93	15,70	3,39
2021	5,43	12,59	35,71	16,88	3,28
2022	6,25	14,19	40,70	18,80	3,61
Indikatoren der männlichen Wohnberechtigten Bevölkerung im Stadtteil - Soziales -					
2018	3,86	12,48	36,44	x	2,28
2019	3,99	13,54	36,11	x	2,86
2020	4,04	14,53	37,40	x	2,62
2021	4,27	13,86	36,87	x	2,94
2022	4,53	14,92	41,54	x	2,92
Indikatoren der weiblichen Wohnberechtigten Bevölkerung im Stadtteil - Soziales -					
2018	6,15	10,46	34,25	x	3,10
2019	5,92	9,90	33,59	x	2,89
2020	6,36	11,40	36,42	x	4,19
2021	6,64	11,20	34,42	x	3,63
2022	8,02	13,39	39,80	x	4,32

Quellen:

Bevölkerung, Migration, Haushalte: Stadt Münster - Stadtplanungsamt
SGB-II-Empfänger, Arbeitslose: Statistik der Bundesagentur für Arbeit

[Definitionen](#)

Wohnberechtigte Bevölkerung

Ab 2011 wird die Wohnberechtigte Bevölkerung durch die Auszählung aller gemeldeten Wohnsitze (Haupt- und Nebenwohnsitze) des Melderegisters der Stadt Münster abgebildet. Stichtag: 31.12.

Bevölkerungsindikatoren 2022 für Münster und für den Stadtteil Anteil der Volljährigen, die ... Jahr(e) an der Adresse wohnen

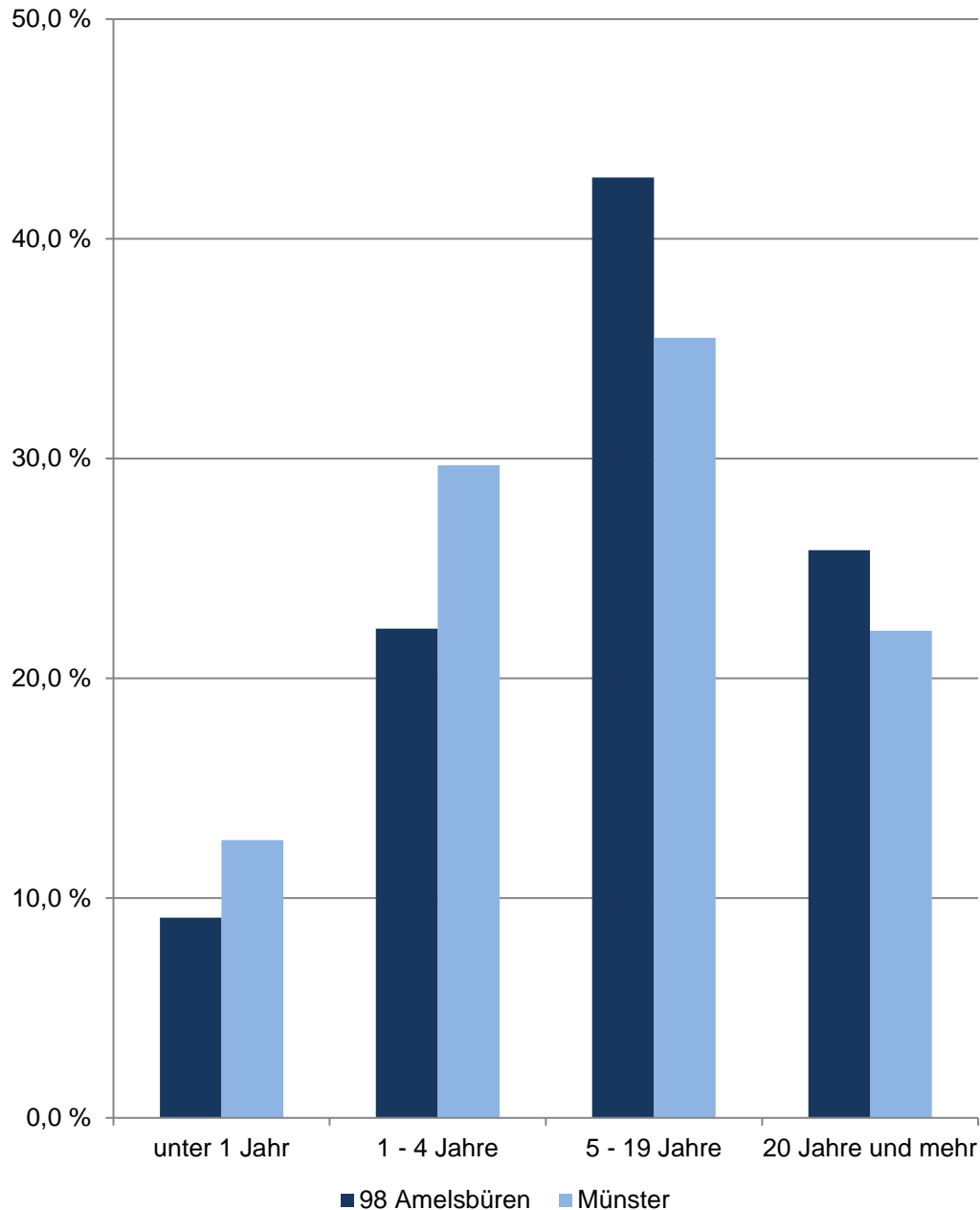

98 Amelsbüren

Am 31.12.	Indikatoren der Wohnberechtigten Bevölkerung im Alter von 18 und mehr Jahren an der Adresse im Stadtteil - Wohndauer -				
	durch- schnittliche Wohndauer	Anteil derer, die ... Jahr(e) an der Adresse wohnen			
		unter 1	1 - 4	5 - 19	20 und mehr
	Jahre	in %			
2018	16,96	8,20	19,54	43,87	28,40
2019	17,10	6,80	20,66	44,51	28,03
2020	16,81	9,39	18,71	44,40	27,50
2021	16,73	6,94	21,39	44,71	26,95
2022	16,23	9,11	22,27	42,79	25,83
Indikatoren der männlichen Wohnberechtigten Bevölkerung - Wohndauer					
2018	17,01	8,19	19,55	44,24	28,02
2019	17,10	6,71	20,92	44,61	27,75
2020	16,72	9,87	18,59	44,34	27,20
2021	16,69	6,63	22,19	44,50	26,68
2022	16,18	8,54	22,93	43,20	25,33
Indikatoren der weiblichen Wohnberechtigten Bevölkerung - Wohndauer					
2018	16,91	8,20	19,52	43,49	28,79
2019	17,10	6,89	20,40	44,40	28,31
2020	16,90	8,91	18,82	44,47	27,81
2021	16,77	7,25	20,59	44,93	27,23
2022	16,29	9,68	21,61	42,39	26,32

Quelle: Stadt Münster
Stadtplanungsamt
Informationsmanagement und Statistikdienststelle

[Definitionen](#)

Wohnberechtigte Bevölkerung

Ab 2011 wird die Wohnberechtigte Bevölkerung durch die Auszählung aller gemeldeten Wohnsitze (Haupt- und Nebenwohnsitze) des Melderegisters der Stadt Münster abgebildet.

[zurück zur Internetseite](#)

[Karte der Stadtteile](#)

[Nutzungsbedingungen](#)

Anteile der Haushaltgrößen 2022 im Stadtteil und in Münster

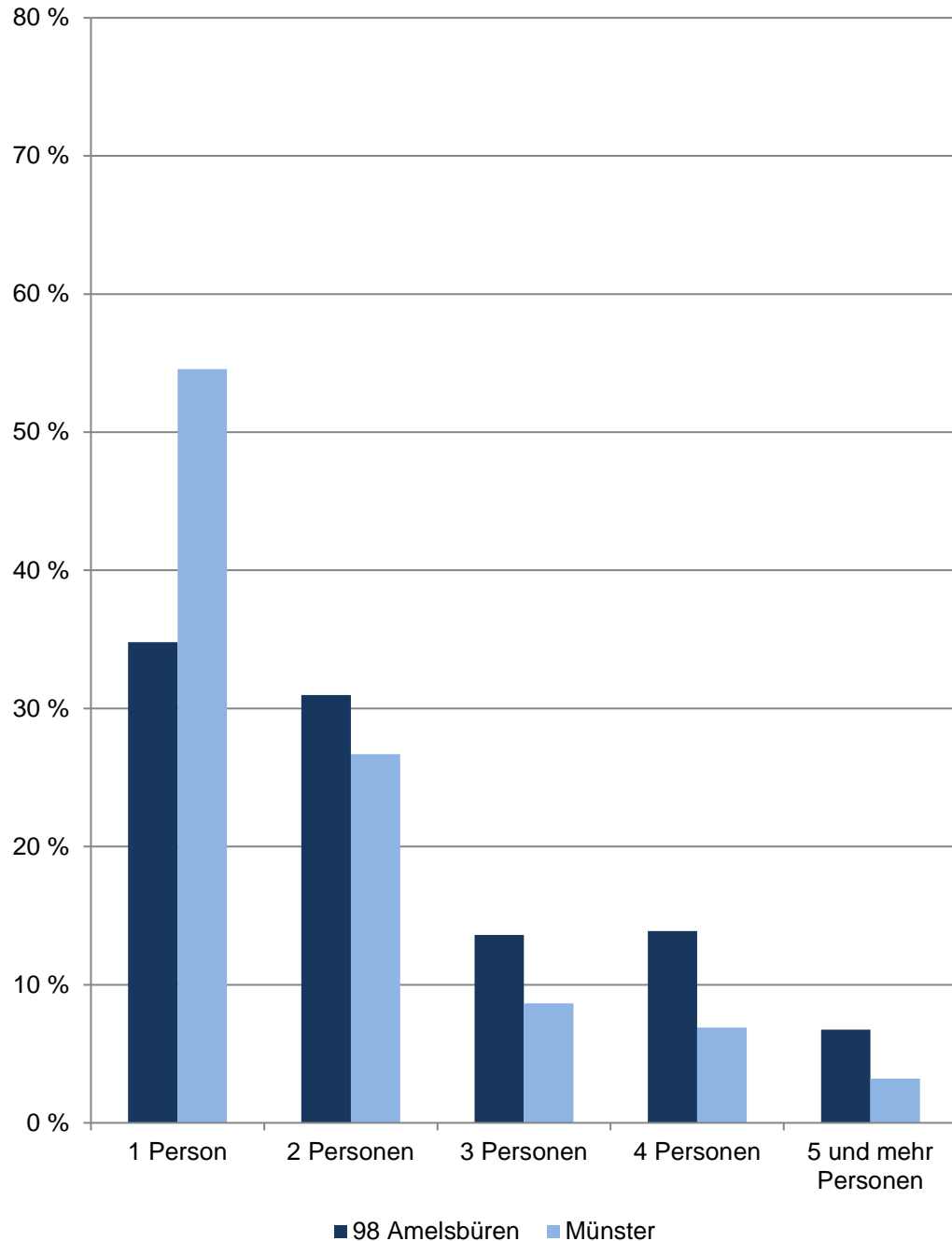

98 Amelsbüren

Am 31.12.	Haushalte der Wohnberechtigten Bevölkerung im Stadtteil					
	Gesamt	davon mit ... Person(en)				
		1	2	3	4	5 und mehr
	Anzahl					
2013	2 439	733	728	400	389	189
2014	2 429	727	745	394	384	179
2015	2 533	773	791	378	403	188
2016	2 572	796	793	371	421	191
2017	2 552	820	767	371	419	175
2018	2 592	824	799	372	414	183
2019	2 621	858	797	385	405	176
2020	2 684	891	814	385	419	175
2021	2 708	900	851	386	393	178
2022	2 845	990	881	387	395	192
	Anteil in %					
2022	100,0	34,8	31,0	13,6	13,9	6,7

Quelle: Stadt Münster

[Definitionen](#)

Stadtplanungsamt

Informationsmanagement und Statistikdienststelle

Wohnberechtigte Bevölkerung

Die Wohnberechtigte Bevölkerung wird durch die Auszählung aller gemeldeten Wohnsitze (Haupt- und Nebenwohnsitze) des Melderegisters der Stadt Münster abgebildet.

Haushalt

Der Begriff „Haushalt“ wird hier als „Personen, die aufgrund von Indizien, die aus dem Melderegister gewonnen wurden, zusammen wohnen und leben“ verstanden. Diese so zu Haushalten zusammengeführten Personen entsprechen dem Typ des Wohnhaushaltes. Gemeinsames Wirtschaften kann bei dieser Form der Bildung von Haushalten nicht unterstellt werden.

Bei der vorliegenden Betrachtung werden Personen ohne eigene Haushaltsführung („Personen in Anstalten“) von der Generierung ausgeschlossen.

[zurück zur Internetseite](#)

[Karte der Stadtteile](#)

[Nutzungsbedingungen](#)

Altersstruktur nach Migrationsvorgeschichte 2022

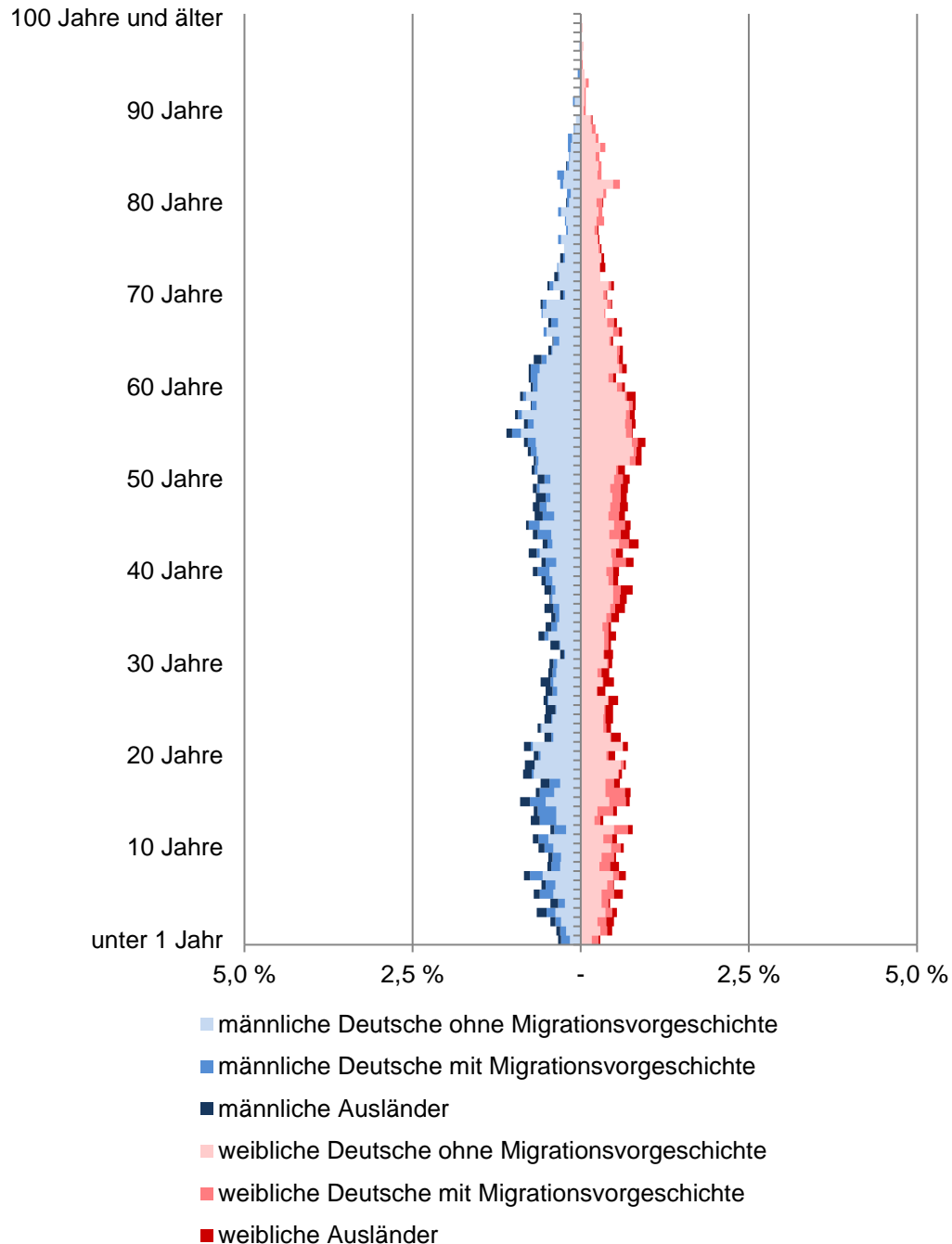

98 Amelsbüren

Am 31.12.	Wohnberechtigte Bevölkerung im Stadtteil					
	Gesamt	ohne Migrations- vor- geschichte	davon mit Migrationsvorgeschichte			
			Insgesamt	davon		
				Ausländer	Deutsche mit persönlicher vererbter Migrationsvorgeschichte	
Anzahl						
2013	6 286	4 906	1 380	393	614	373
2014	6 244	4 873	1 371	401	613	357
2015	6 417	4 900	1 517	527	622	368
2016	6 499	4 954	1 545	544	623	378
2017	6 393	4 986	1 407	430	600	377
2018	6 480	5 006	1 474	502	596	376
2019	6 482	5 016	1 466	500	600	366
2020	6 596	5 038	1 558	548	621	389
2021	6 592	5 069	1 523	544	617	362
2022	6 868	5 071	1 797	787	633	377

Quelle: Stadt Münster

Stadtplanungsamt

Informationsmanagement und Statistikdienststelle

[Definitionen](#)

Wohnberechtigte Bevölkerung

Die Wohnberechtigte Bevölkerung wird durch die Auszählung aller gemeldeten Wohnsitze (Haupt- und Nebenwohnsitze) des Melderegisters der Stadt Münster abgebildet.

Ausländer

Als Ausländer gelten die Personen, die eine fremde 1. Staatsangehörigkeit besitzen, staatenlos sind oder deren Staatsangehörigkeit nicht geklärt ist.

Deutsche mit persönlicher Migrationsvorgeschichte

Hierzu gehören Heimatvertriebene, Aussiedler/Spätaussiedler und weitere Eingebürgerte.

Deutsche mit vererbter Migrationsvorgeschichte

Deutsche Kinder ohne persönliche, aber mit vererbter Migrationsvorgeschichte. Kinder, die mit Eltern aus dem definierten Personenkreis (Ausländer, Aussiedler/Spätaussiedler, Heimatvertriebene und weitere Eingebürgerte) im selben Haushalt leben, haben ebenfalls eine Migrationsvorgeschichte. Hierbei reicht es, wenn ein Elternteil eine Migrationsvorgeschichte hat.

[zurück zur Internetseite](#)

[Karte der Stadtteile](#)

[Nutzungsbedingungen](#)

Saldierte Bevölkerungsbewegungen im Stadtteil

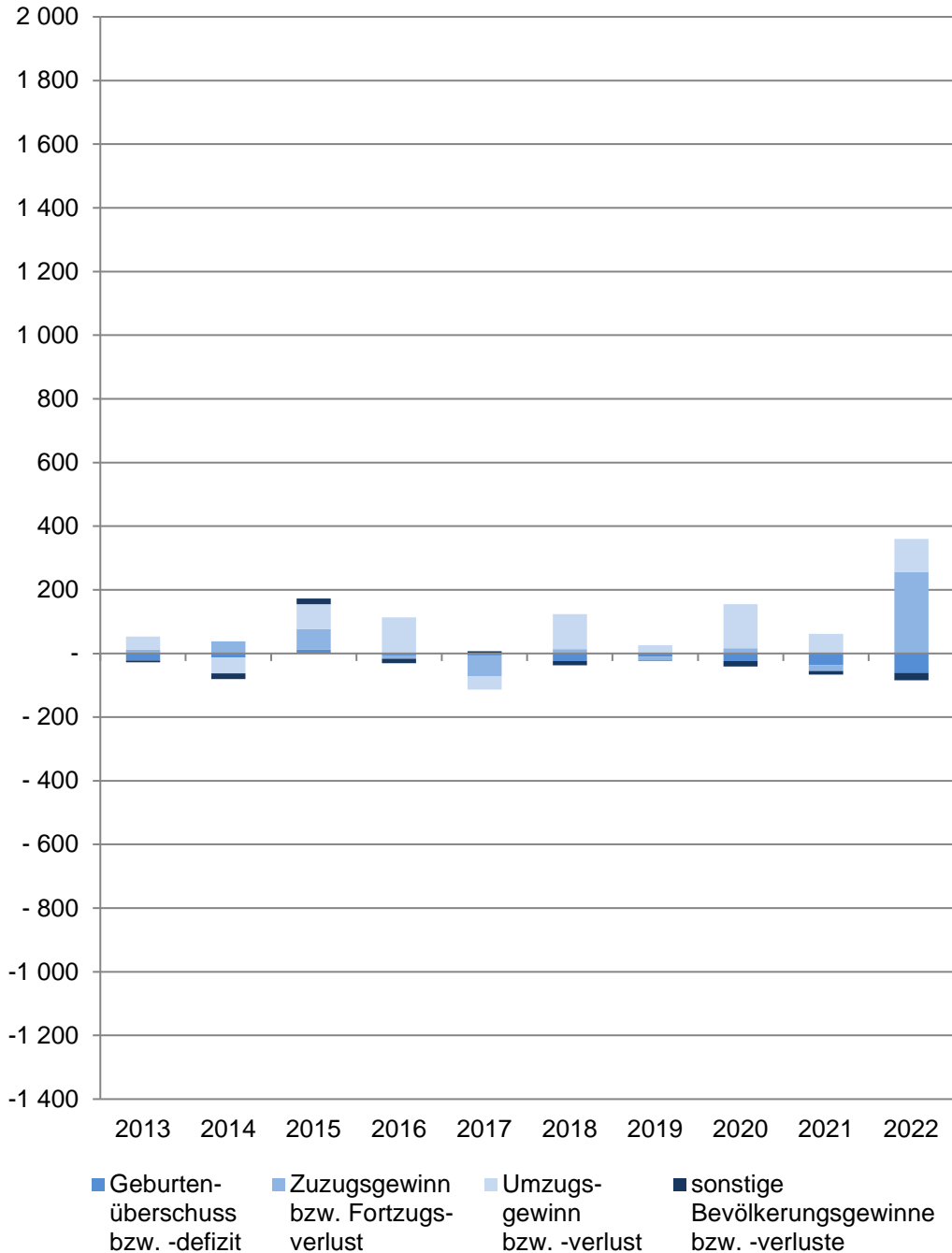

98 Amelsbüren

Im Jahr	Saldierte Bevölkerungsbewegungen der Wohnberechtigten Bevölkerung im Stadtteil				
	Gesamt	davon			
		Geburtenüberschuss bzw. -defizit	Zuzugsgewinn bzw. Fortzugsverlust	Umzugsgewinn bzw. -verlust	sonstige Bevölkerungsgewinne bzw. -verluste
2013	+ 25	- 22	+ 12	+ 41	- 6
2014	- 42	- 13	+ 38	- 50	- 17
2015	+ 173	+ 12	+ 65	+ 78	+ 18
2016	+ 82	- 6	- 10	+ 113	- 15
2017	- 106	- 6	- 65	- 42	+ 7
2018	+ 87	- 24	+ 14	+ 110	- 13
2019	+ 2	- 11	- 12	+ 26	- 1
2020	+ 114	- 24	+ 16	+ 139	- 17
2021	- 4	- 36	- 19	+ 62	- 11
2022	+ 276	- 61	+ 256	+ 104	- 23

Quelle: Stadt Münster
Stadtplanungsamt
Informationsmanagement und Statistikdienststelle

[Definitionen](#)

Wohnberechtigte Bevölkerung

Ab 2011 wird die Wohnberechtigte Bevölkerung durch die Auszählung aller gemeldeten Wohnsitze (Haupt- und Nebenwohnsitze) des Melderegisters der Stadt Münster abgebildet.

Geburtenüberschuss bzw. -defizit

Geburten abzüglich der Sterbefälle

Zuzugsgewinn bzw. Fortzugsverlust

Wanderungen über die Stadtgrenze; Zuzüge abzüglich Fortzüge

Umzugsgewinn bzw. -verlust

Wanderungen innerhalb der Stadtgrenze; Binnenzuzüge abzüglich Binnenfortzüge

sonstige Bevölkerungsgewinne bzw. -verluste

Beispielsweise: Abmeldungen von Amts wegen, Gründung einer weiteren Wohnung in Münster

[zurück zur Internetseite](#)

[Karte der Stadtteile](#)

[Nutzungsbedingungen](#)

Wanderungssalden nach Altersgruppen im Stadtteil

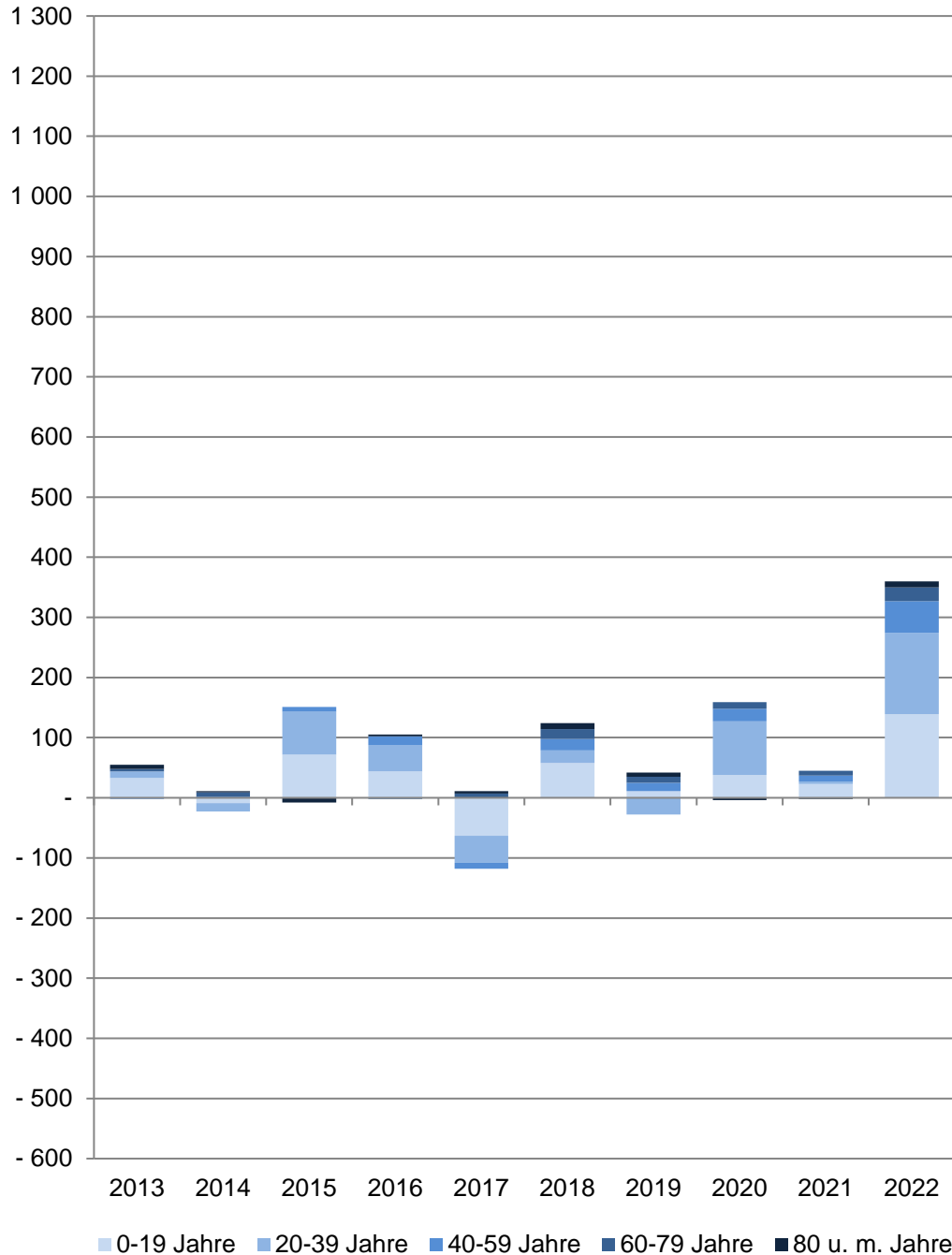

98 Amelsbüren

Im Jahr	Wanderungssaldo der Wohnberechtigten Bevölkerung im Stadtteil					
	Gesamt	Im Alter von ... Jahren				
		0 - 19	20 - 39	40 - 59	60 - 79	80 und mehr
Anzahl						
2013	+ 53	+ 33	+ 11	- 2	+ 4	+ 7
2014	- 12	- 9	- 14	+ 2	+ 7	+ 2
2015	+ 143	+ 72	+ 71	+ 8	-	- 8
2016	+ 103	+ 44	+ 44	+ 14	- 2	+ 3
2017	- 107	- 63	- 45	- 10	+ 7	+ 4
2018	+ 124	+ 58	+ 21	+ 19	+ 16	+ 10
2019	+ 14	+ 11	- 28	+ 14	+ 10	+ 7
2020	+ 155	+ 38	+ 89	+ 21	+ 11	- 4
2021	+ 43	+ 23	+ 4	+ 10	+ 8	- 2
2022	+ 360	+ 139	+ 135	+ 53	+ 23	+ 10

Quelle: Stadt Münster

[Definitionen](#)

Stadtplanungsamt

Informationsmanagement und Statistikdienststelle

Wohnberechtigte Bevölkerung

Ab 2011 wird die Wohnberechtigte Bevölkerung durch die Auszählung aller gemeldeten Wohnsitze (Haupt- und Nebenwohnsitze) des Melderegisters der Stadt Münster abgebildet.

Wanderungen

Zu den Wanderungen zählen: Zu- und Fortzüge über die Stadtgrenze sowie Umzüge innerhalb des Stadtgebietes.

Wanderungssaldo = (Zuzüge + Binnenzuzüge) - (Fortzüge + Binnenfortzüge)

[zurück zur Internetseite](#)

[Karte der Stadtteile](#)

[Nutzungsbedingungen](#)

Arbeitslose im Stadtteil

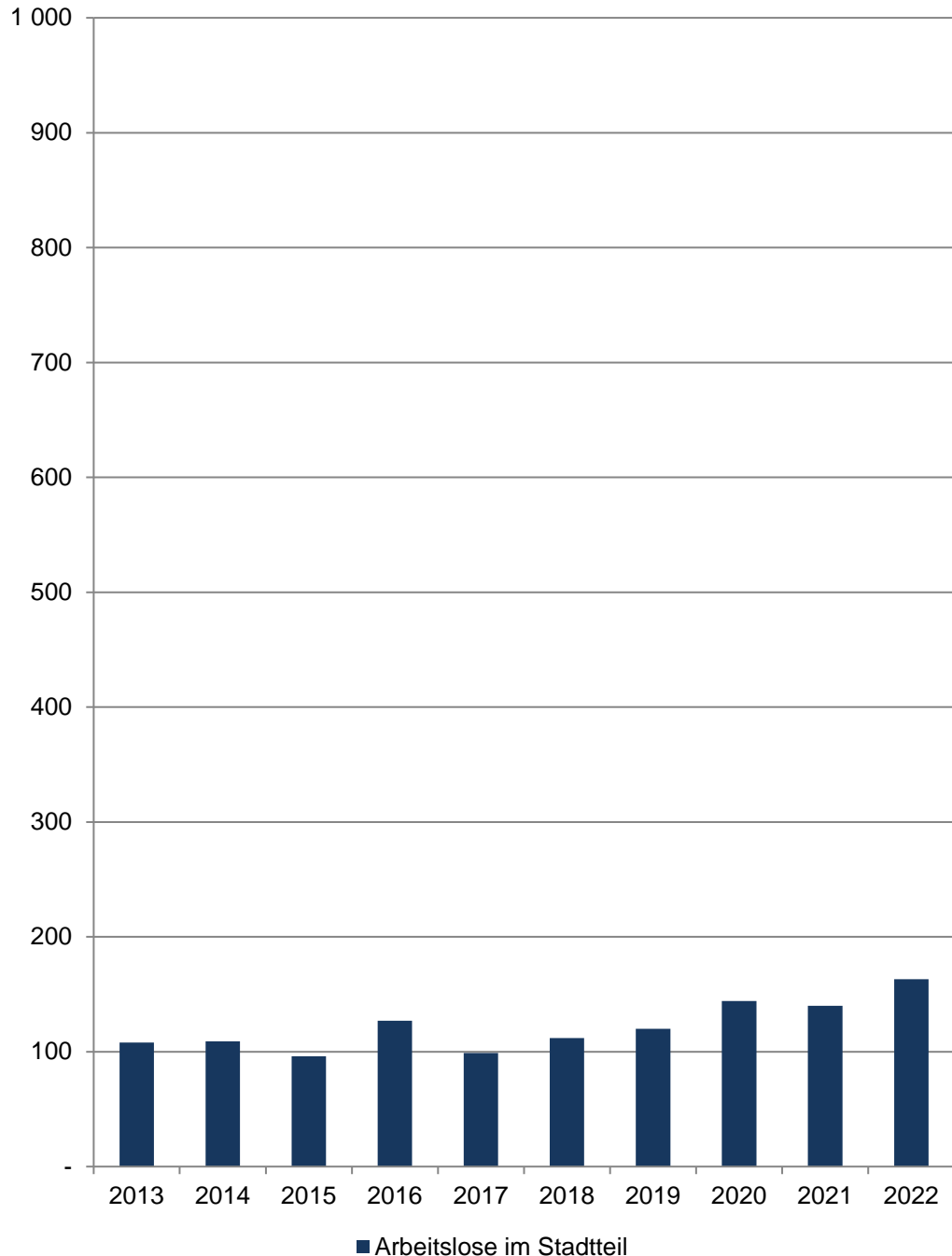

98 Amelsbüren

Am 15.12.	Arbeitslose im Stadtteil				
	Insgesamt	davon			
		männlich		weiblich	
	Anzahl	in %	Anzahl	in %	
2013	108	46	42,6	62	57,4
2014	109	53	48,6	56	51,4
2015	96	55	57,3	41	42,7
2016	127	62	48,8	65	51,2
2017	99	49	49,5	50	50,5
2018	112	49	43,8	63	56,3
2019	120	61	50,8	59	49,2
2020	144	57	39,6	87	60,4
2021	140	64	45,7	76	54,3
2022	163	67	41,1	96	58,9

Quelle: Statistik der Bundesagentur für Arbeit

[Definitionen](#)

Arbeitslose

Personen, die ...

- ... vorübergehend nicht in einem Beschäftigungsverhältnis stehen oder nur eine weniger als 15 Stunden wöchentlich umfassende Beschäftigung ausüben,
- ... eine versicherungspflichtige, mindestens 15 Stunden wöchentlich umfassende Beschäftigung suchen,
- ... den Vermittlungsbemühungen der Agentur für Arbeit oder des Jobcenters zur Verfügung stehen, also arbeitsfähig und -bereit sind,
- ... in der Bundesrepublik Deutschland wohnen,
- ... nicht jünger als 15 Jahre sind und die Altersgrenze für den Renteneintritt noch nicht erreicht haben, und
- ... sich persönlich bei einer Agentur für Arbeit oder einem Jobcenter arbeitslos gemeldet haben.

Für Hilfebedürftige nach dem SGB II findet nach § 53 a Abs. 1 SGB II die Arbeitslosendefinition des § 16 SGB III sinngemäß Anwendung.

Methodischer Hinweis

Durch die gesetzlichen Änderungen, die ab 1.1.2009 in Kraft traten, sind ältere Daten nur bedingt vergleichbar. Bitte beachten Sie hierzu die Grundlagen der Bundesagentur für Arbeit: <https://statistik.arbeitsagentur.de/DE/Navigation/Grundlagen/Grundlagen-Nav.html>

Die Arbeitslosenquoten liegen **NICHT** kleinräumig auf Ebene der 45 Stadtteile vor. Die Bezugsbasis „alle zivilen“ bzw. „alle abhängig zivilen Erwerbspersonen“ wird nur gesamtstädtisch von der Bundesagentur für Arbeit ermittelt, daher können keine Arbeitslosenquoten für räumliche Einheiten unterhalb der Stadtgrenze berechnet werden.

[zurück zur Internetseite](#)

[Karte der Stadtteile](#)

Sozialversicherungspflichtig Beschäftigte am Wohnort Münster und im Stadtteil 2013 = 100

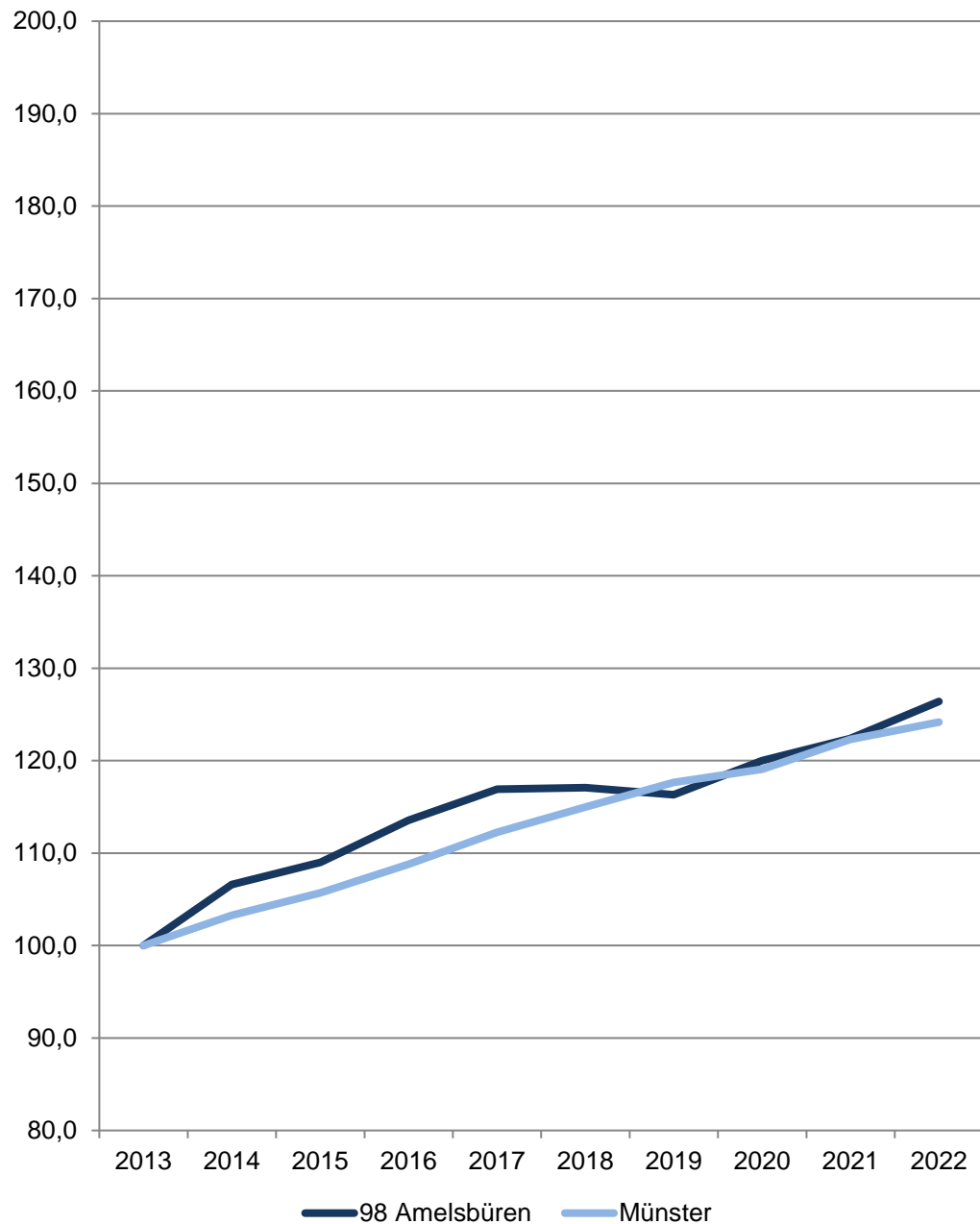

98 Amelsbüren

Am 31.12.	Sozialversicherungspflichtig Beschäftigte am Wohnort im Stadtteil				
	Insgesamt	davon		davon	
		männlich	weiblich	mit deutscher Staatsangehörigkeit	ohne deutsche Staatsangehörigkeit
Anzahl					
2013	2 147	1 159	988	2 040	107
2014	2 289	1 239	1 050	2 187	102
2015	2 340	1 245	1 095	2 218	122
2016	2 438	1 291	1 147	2 302	136
2017	2 510	1 330	1 180	2 361	148
2018	2 514	1 345	1 169	2 334	179
2019	2 497	1 314	1 183	2 328	166
2020	2 577	1 357	1 220	2 397	177
2021	2 628	1 377	1 251	2 445	183
2022	2 714	1 426	1 288	2 502	212

Quelle: Statistik der Bundesagentur für Arbeit

[Definitionen](#)

Sozialversicherungspflichtig Beschäftigte

Zum Personenkreis der sozialversicherungspflichtig Beschäftigten zählen alle Arbeitnehmer einschließlich der zu ihrer Berufsausbildung Beschäftigten, die kranken-, renten-, pflegeversicherungspflichtig und/oder beitragspflichtig sind oder für die von den Arbeitgebern Beitragsanteile zu entrichten sind. Aus dieser Abgrenzung ergibt sich, dass in der Regel alle Arbeiter und Angestellten einschl. Personen in beruflicher Ausbildung von der Sozialversicherungspflicht im Meldeverfahren erfasst werden. Daneben besteht in wenigen Fällen auch für Selbstständige Versicherungspflicht in der Sozialversicherung. Wehr- und Zivildienstleistungen gelten nur dann als sozialversicherungspflichtig Beschäftigte, wenn sie ihren Dienst aus einem weiterhin bestehenden Beschäftigungsverhältnis heraus angetreten haben und nur wegen der Ableistung dieser Dienstzeiten kein Entgelt erhalten.

Nicht zu den sozialversicherungspflichtig Beschäftigten zählen dagegen der weitaus überwiegende Teil der Selbstständigen, die mithelfenden Familienangehörigen sowie die Beamten. Ergebnisse zu den ausschließlich geringfügig entlohnten Beschäftigten sowie über Beschäftigungsverläufe sind in der vierteljährlichen Beschäftigtenstatistik nicht enthalten. Diese Ergebnisse sind Gegenstand eigenständiger Statistiken, die bei der Bundesagentur für Arbeit geführt werden.

<http://statistik.arbeitsagentur.de>

[zurück zur Internetseite](#)

[Karte der Stadtteile](#)

Anteil privater Personenkraftwagen an den Personenkraftwagen im Stadtteil und in Münster am 1.1.2023

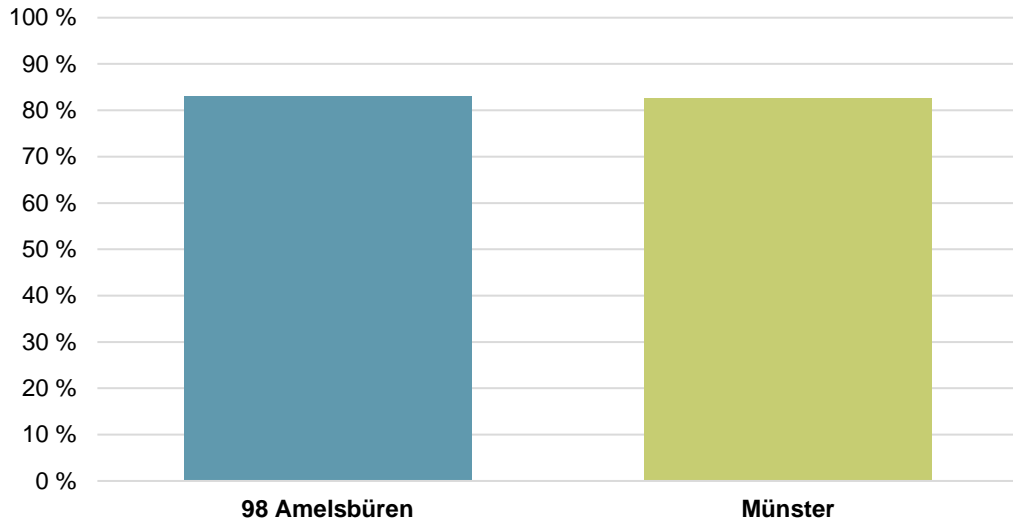

Personenkraftwagen im Stadtteil am 1.1.2023 Anteil nach Antriebsarten

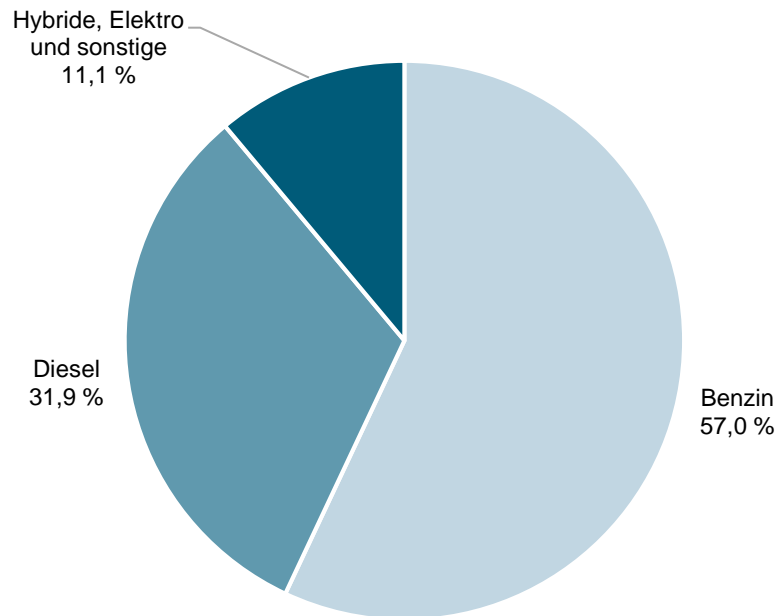

98 Amelsbüren

Am 1.1.	Zugelassene Kraftfahrzeuge und -anhänger im Stadtteil					
	Kraftfahrzeuge insgesamt	Krafträder	davon Personenkraftwagen		Nutzfahrzeuge	Kraftfahrzeuganhänger
			Ins-gesamt	darunter private		
Anzahl						
2019	4 627	354	3 683	3 189	590	795
2020	4 643	346	3 676	3 199	621	817
2021	4 784	364	3 783	3 247	637	827
2022	4 937	368	3 922	3 344	647	865
2023	5 080	377	4 042	3 358	661	897

Quelle: Kraftfahrt-Bundesamt

[Definitionen](#)

Am 1.1.	Bestand an Personenkraftwagen im Stadtteil					
	Insgesamt	davon nach Antriebsarten				
		Benzin	Diesel	Hybride	Elektro	Sonstige
Anzahl						
2019	3 683	2 285	1 311	15	7	65
2020	3 676	2 289	1 282	40	10	55
2021	3 783	2 311	1 313	80	28	51
2022	3 922	2 310	1 307	160	86	59
2023	4 042	2 304	1 290	218	176	54

Quelle: Kraftfahrt-Bundesamt

[Definitionen](#)

Glossar beim Kraftfahrt-Bundesamt

https://www.kba.de/DE/Service/Glossar/glossar_node.html

Zugelassene Kraftfahrzeuge bzw. Personenkraftwagen je 1.000 Einwohnerinnen und Einwohner der Wohnberechtigten Bevölkerung im Stadtteil

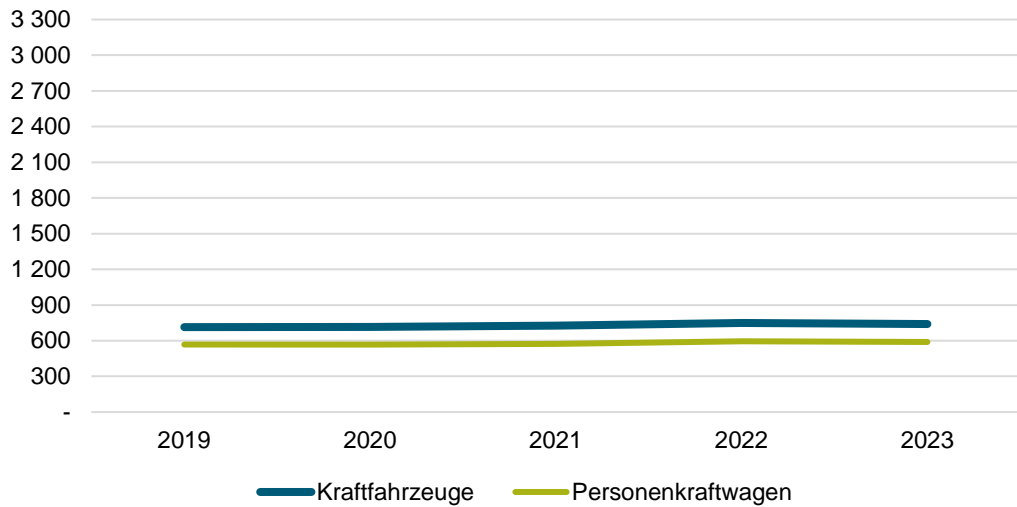

98 Amelsbüren

Am 1.1.	Zugelassene Kraftfahrzeuge und -anhänger im Stadtteil					
	Kraftfahrzeuge insgesamt	Krafträder	davon Personenkraftwagen		Nutzfahrzeuge	Kraftfahrzeuganhänger
			Ins-gesamt	darunter private		
	je 1.000 Einwohnerinnen und Einwohner der Wohnberechtigten Bevölkerung am 31.12. des Vorjahres					
2019	714,0	54,6	568,4	492,1	91,0	122,7
2020	716,3	53,4	567,1	493,5	95,8	126,0
2021	725,3	55,2	573,5	492,3	96,6	125,4
2022	748,9	55,8	595,0	507,3	98,1	131,2
2023	739,7	54,9	588,5	488,9	96,2	130,6

Quelle: Stadt Münster - Stadtplanungsamt
Informationsmanagement und Statistikdienststelle

[Definitionen](#)

Private Personenkraftwagen je Haushalt im Stadtteil und in Münster am 1.1.2023

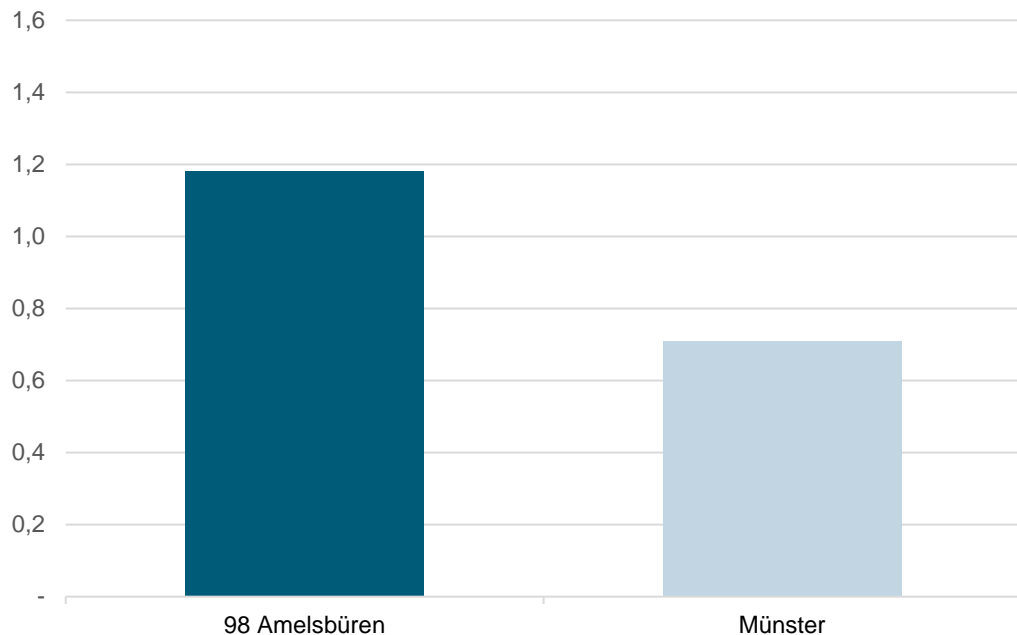

Am 1.1.	Zugelassene Kraftfahrzeuge und -anhänger im Stadtteil					
	Kraftfahrzeuge insgesamt	Krafträder	Personenkraftwagen		Nutzfahrzeuge	Kraftfahrzeuganhänger
			insgesamt	darunter private je Haushalt		
	je ha			private je Haushalt	je ha	
2019	1,06	0,08	0,84	1,23	0,13	0,18
2020	1,07	0,07	0,84	1,22	0,14	0,18
2021	1,10	0,08	0,87	1,20	0,14	0,19
2022	1,13	0,08	0,90	1,23	0,14	0,19
2023	1,17	0,08	0,93	1,18	0,15	0,20

Quelle: Stadt Münster - Stadtplanungsamt
Informationsmanagement und Statistikdienststelle

[Definitionen](#)

Glossar beim Kraftfahrt-Bundesamt
https://www.kba.de/DE/Service/Glossar/glossar_node.html

[zurück zur Internetseite](#)

[Karte der Stadtteile](#)

Wohnungsveränderungen durch Bautätigkeiten

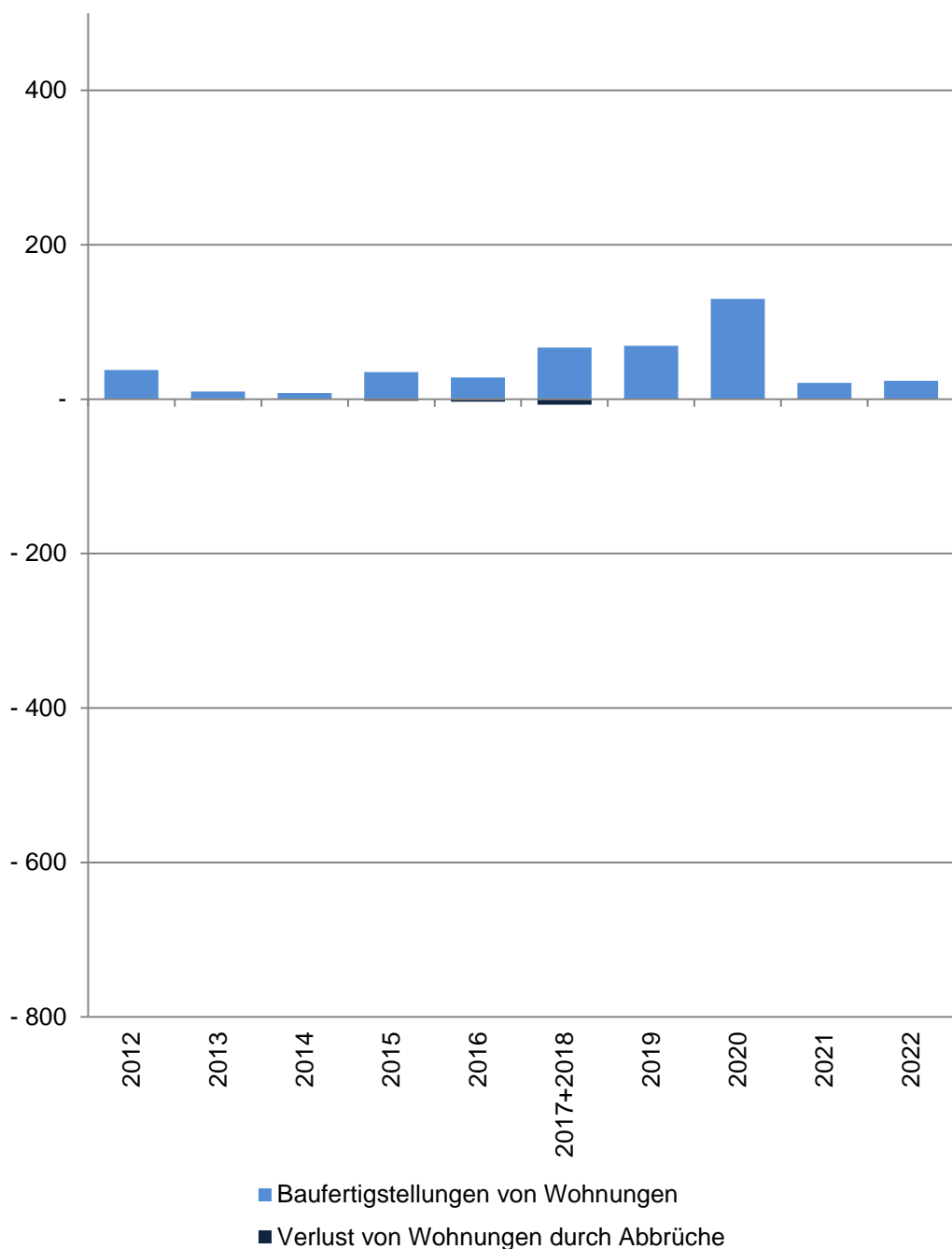

98 Amelsbüren

Im Jahr/ in den Jahren zusammen	Baufertigstellungen von Wohnungen im Stadtteil					
	Gesamt	davon mit ... Raum bzw. Räumen				
		1	2	3	4	5 und mehr
	Anzahl					
2012	38	1	4	2	7	24
2013	10	-	-	2	1	7
2014	8	1	1	2	-	4
2015	35	-	15	11	7	2
2016	28	3	10	3	2	10
2017+2018	67	-	6	9	7	45
2019	69	10	14	11	16	18
2020	130	92	4	8	5	21
2021	21	2	2	9	3	5
2022	24	2	9	-	-2	15
	Verlust von Wohnungen durch Abbrüche im Stadtteil					
2012	-	-	-	-	-	-
2013	-1	-	-	-	-	-1
2014	-	-	-	-	-	-
2015	-2	-	-1	-	-	-1
2016	-3	-	-	-1	-1	-1
2017+2018	-7	-	-	-2	-	-5
2019	-	-	-	-	-	-
2020	-	-	-	-	-	-
2021	-	-	-	-	-	-
2022	-	-	-	-	-	-

Quelle: Stadt Münster

Stadtplanungsamt

Informationsmanagement und Statistikdienststelle

[Definitionen](#)

Baufertigstellungen

Durch die neuen Erfassungsbögen der Bautätigkeitsstatistik werden ab 2012 auch Änderungen bei Umbautätigkeiten festgehalten, wenn zum Beispiel kleinere Wohnungen zu einer großen Wohnung zusammen gelegt werden. Dadurch können bei der Auswertung negative Werte entstehen, obwohl es sich um Baufertigstellungen handelt.

Abbrüche

Ein Abbruch liegt vor, wenn die Bausubstanz, das heißt die Summe des nutzbaren Bauvolumens, durch Baumaßnahmen oder infolge anderer Ursachen vermindert wird. HINWEIS: Im Jahr 2015 gibt es eine Übererfassung der Abbrüche durch die Änderung des Erfassungsdatums. Es wird durch eine Vorgabe von Information und Technik Nordrhein-Westfalen die Abbruchgenehmigung dem tatsächlichen Abbruch gleich gesetzt.

Hinweis 2017+2018

Die Bautätigkeit für die Jahre 2017 und 2018 kann nur zusammen gefasst ausgewertet werden.

[zurück zur Internetseite](#)

[Karte der Stadtteile](#)

[Nutzungsbedingungen](#)

Impressum

Herausgeberin: Stadt Münster

Stadtplanungsamt

Redaktion: Informationsmanagement und Statistikdienststelle

Januar 2024